P.A.T.J. ARAD

ACTUALIZARE PLAN DE AMENAJARE A TERITORIULUI JUDEȚULUI ARAD

ETAPA IV - PLANUL DE ACȚIUNE PENTRU IMPLEMENTAREA PREVEDERILOR P.A.T.J. ARAD - POLITICI PUBLICE TERITORIALE, PROGRAME ȘI PROIECTE

3.2. Infrastructurile tehnice ale teritoriului - Propuneri

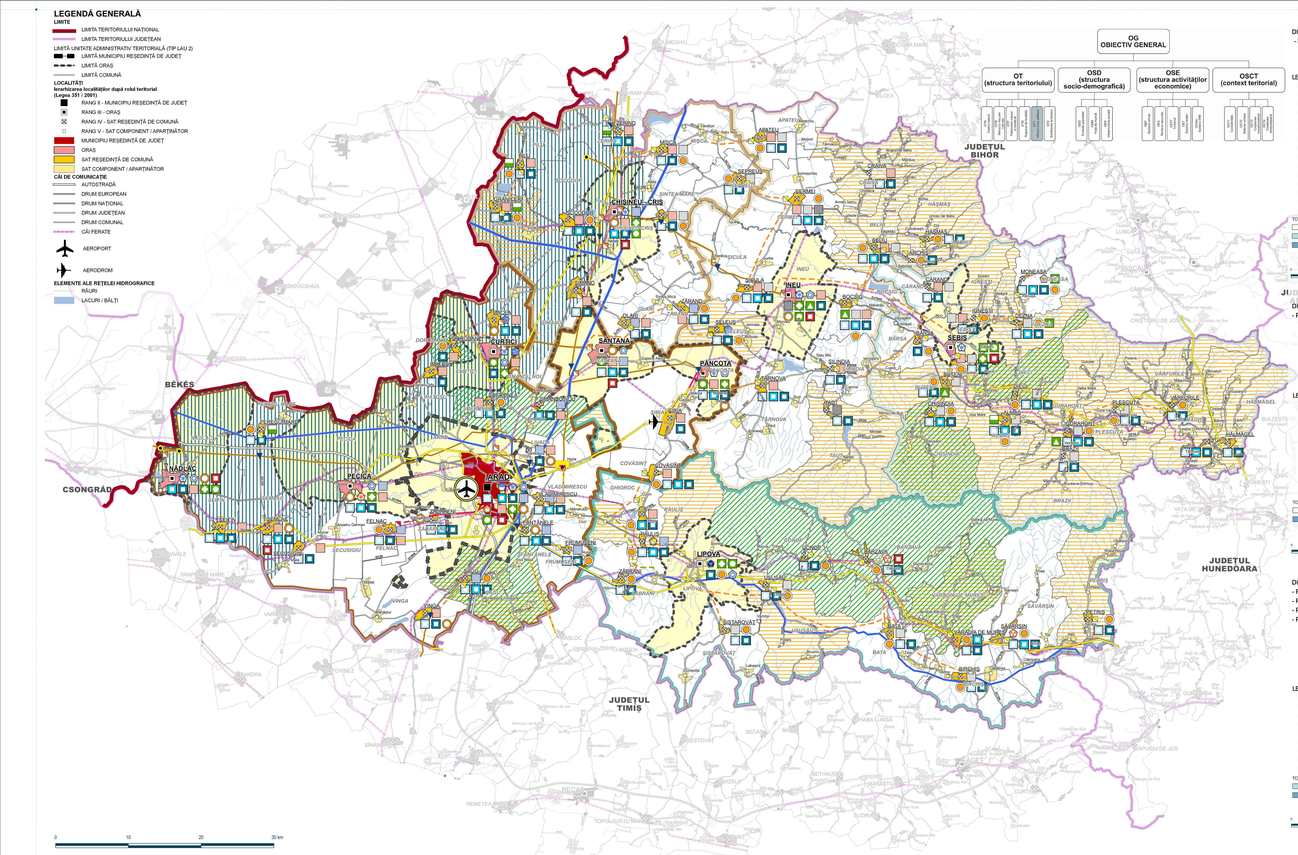

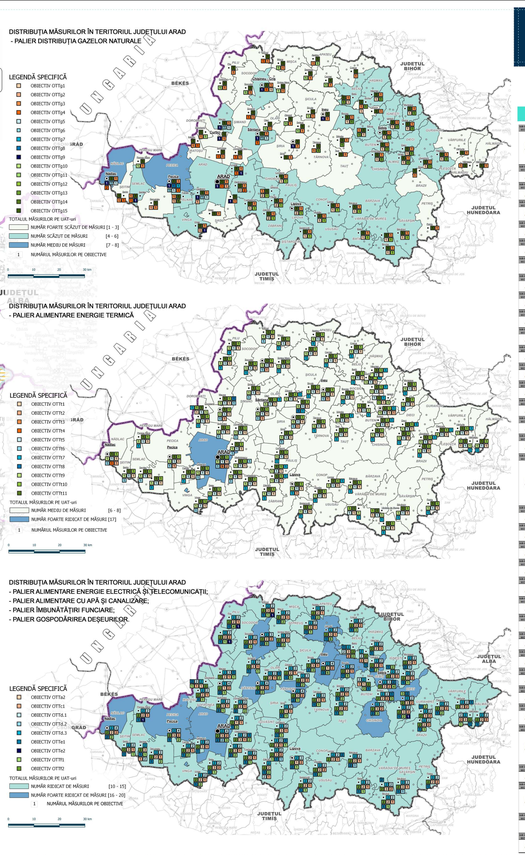

Nr. crt.	Cod măsură	Denumire măsură	ADMINISTRAȚIE GAZ NATURAL								ADMINISTRAȚIE ENERGIE TERMICĂ							
			ZONA 1 - ARAD	ZONA 2 - CHIȘINEU-CRIȘ	ZONA 3 - INEU	ZONA 4 - SEBIȘ	ZONA 5 - BĂRDĂȘANI	ZONA 6 - PÂNCOTA	ZONA 7 - LIPOVA	ZONA 8 - SÂNTANA	ZONA 1 - ARAD	ZONA 2 - CHIȘINEU-CRIȘ	ZONA 3 - INEU	ZONA 4 - SEBIȘ	ZONA 5 - BĂRDĂȘANI	ZONA 6 - PÂNCOTA	ZONA 7 - LIPOVA	ZONA 8 - SÂNTANA
1	OT8p1	Realizarea de lucrări de apărare a malurilor și de regularizare a albiei râurilor	1	1	1	1	1	1	1	1								
2	OT8p2	Realizarea de lucrări de apărare a malurilor și de regularizare a albiei râurilor	1	1	1	1	1	1	1	1								
3	OT8p3	Realizarea de lucrări de apărare a malurilor și de regularizare a albiei râurilor	1	1	1	1	1	1	1	1								
4	OT8p4	Realizarea de lucrări de apărare a malurilor și de regularizare a albiei râurilor	1	1	1	1	1	1	1	1								
5	OT8p5	Realizarea de lucrări de apărare a malurilor și de regularizare a albiei râurilor	1	1	1	1	1	1	1	1								
6	OT8p6	Realizarea de lucrări de apărare a malurilor și de regularizare a albiei râurilor	1	1	1	1	1	1	1	1								
7	OT8p7	Realizarea de lucrări de apărare a malurilor și de regularizare a albiei râurilor	1	1	1	1	1	1	1	1								
8	OT8p8	Realizarea de lucrări de apărare a malurilor și de regularizare a albiei râurilor	1	1	1	1	1	1	1	1								
9	OT8p9	Realizarea de lucrări de apărare a malurilor și de regularizare a albiei râurilor	1	1	1	1	1	1	1	1								
10	OT8p10	Realizarea de lucrări de apărare a malurilor și de regularizare a albiei râurilor	1	1	1	1	1	1	1	1								
11	OT8p11	Realizarea de lucrări de apărare a malurilor și de regularizare a albiei râurilor	1	1	1	1	1	1	1	1								
12	OT8p12	Realizarea de lucrări de apărare a malurilor și de regularizare a albiei râurilor	1	1	1	1	1	1	1	1								
13	OT8p13	Realizarea de lucrări de apărare a malurilor și de regularizare a albiei râurilor	1	1	1	1	1	1	1	1								
14	OT8p14	Realizarea de lucrări de apărare a malurilor și de regularizare a albiei râurilor	1	1	1	1	1	1	1	1								
15	OT8p15	Realizarea de lucrări de apărare a malurilor și de regularizare a albiei râurilor	1	1	1	1	1	1	1	1								
16	OT8r1	Realizarea de lucrări de reabilitare a rețelei de transport gaze naturale									1	1	1	1	1	1	1	1
17	OT8r2	Realizarea de lucrări de reabilitare a rețelei de transport gaze naturale									1	1	1	1	1	1	1	1
18	OT8r3	Realizarea de lucrări de reabilitare a rețelei de transport gaze naturale									1	1	1	1	1	1	1	1
19	OT8r4	Realizarea de lucrări de reabilitare a rețelei de transport gaze naturale									1	1	1	1	1	1	1	1
20	OT8r5	Realizarea de lucrări de reabilitare a rețelei de transport gaze naturale									1	1	1	1	1	1	1	1
21	OT8r6	Realizarea de lucrări de reabilitare a rețelei de transport gaze naturale									1	1	1	1	1	1	1	1
22	OT8r7	Realizarea de lucrări de reabilitare a rețelei de transport gaze naturale									1	1	1	1	1	1	1	1
23	OT8r8	Realizarea de lucrări de reabilitare a rețelei de transport gaze naturale									1	1	1	1	1	1	1	1
24	OT8r9	Realizarea de lucrări de reabilitare a rețelei de transport gaze naturale									1	1	1	1	1	1	1	1
25	OT8r10	Realizarea de lucrări de reabilitare a rețelei de transport gaze naturale									1	1	1	1	1	1	1	1
26	OT8r11	Realizarea de lucrări de reabilitare a rețelei de transport gaze naturale									1	1	1	1	1	1	1	1

Nr. crt.	Cod măsură	Denumire măsură	ALIMENTARE CU APĂ ȘI CANALIZARE								ÎMBUNĂTĂȚIRI FUNCIARE								GOSPODĂRIREA DEȘEURILOR							
			ZONA 1 - ARAD	ZONA 2 - CHIȘINEU-CRIȘ	ZONA 3 - INEU	ZONA 4 - SEBIȘ	ZONA 5 - BĂRDĂȘANI	ZONA 6 - PÂNCOTA	ZONA 7 - LIPOVA	ZONA 8 - SÂNTANA	ZONA 1 - ARAD	ZONA 2 - CHIȘINEU-CRIȘ	ZONA 3 - INEU	ZONA 4 - SEBIȘ	ZONA 5 - BĂRDĂȘANI	ZONA 6 - PÂNCOTA	ZONA 7 - LIPOVA	ZONA 8 - SÂNTANA	ZONA 1 - ARAD	ZONA 2 - CHIȘINEU-CRIȘ	ZONA 3 - INEU	ZONA 4 - SEBIȘ	ZONA 5 - BĂRDĂȘANI	ZONA 6 - PÂNCOTA	ZONA 7 - LIPOVA	ZONA 8 - SÂNTANA
1	OT8p1	Realizarea de lucrări de apărare a malurilor și de regularizare a albiei râurilor																								
2	OT8p2	Realizarea de lucrări de apărare a malurilor și de regularizare a albiei râurilor																								
3	OT8p3	Realizarea de lucrări de apărare a malurilor și de regularizare a albiei râurilor																								
4	OT8p4	Realizarea de lucrări de apărare a malurilor și de regularizare a albiei râurilor																								
5	OT8p5	Realizarea de lucrări de apărare a malurilor și de regularizare a albiei râurilor																								
6	OT8p6	Realizarea de lucrări de apărare a malurilor și de regularizare a albiei râurilor																								
7	OT8p7	Realizarea de lucrări de apărare a malurilor și de regularizare a albiei râurilor																								
8	OT8p8	Realizarea de lucrări de apărare a malurilor și de regularizare a albiei râurilor																								
9	OT8p9	Realizarea de lucrări de apărare a malurilor și de regularizare a albiei râurilor																								
10	OT8p10	Realizarea de lucrări de apărare a malurilor și de regularizare a albiei râurilor																								
11	OT8p11	Realizarea de lucrări de apărare a malurilor și de regularizare a albiei râurilor																								
12	OT8p12	Realizarea de lucrări de apărare a malurilor și de regularizare a albiei râurilor																								
13	OT8p13	Realizarea de lucrări de apărare a malurilor și de regularizare a albiei râurilor																								
14	OT8p14	Realizarea de lucrări de apărare a malurilor și de regularizare a albiei râurilor																								
15	OT8p15	Realizarea de lucrări de apărare a malurilor și de regularizare a albiei râurilor																								
16	OT8r1	Realizarea de lucrări de reabilitare a rețelei de transport gaze naturale																								
17	OT8r2	Realizarea de lucrări de reabilitare a rețelei de transport gaze naturale																								
18	OT8r3	Realizarea de lucrări de reabilitare a rețelei de transport gaze naturale																								
19	OT8r4	Realizarea de lucrări de reabilitare a rețelei de transport gaze naturale																								
20	OT8r5	Realizarea de lucrări de reabilitare a rețelei de transport gaze naturale																								
21	OT8r6	Realizarea de lucrări de reabilitare a rețelei de transport gaze naturale																								
22	OT8r7	Realizarea de lucrări de reabilitare a rețelei de transport gaze naturale																								
23	OT8r8	Realizarea de lucrări de reabilitare a rețelei de transport gaze naturale																								
24	OT8r9	Realizarea de lucrări de reabilitare a rețelei de transport gaze naturale																								
25	OT8r10	Realizarea de lucrări de reabilitare a rețelei de transport gaze naturale																								
26	OT8r11	Realizarea de lucrări de reabilitare a rețelei de transport gaze naturale																								

LEGENDĂ SPECIFICĂ

INFRASTRUCTURI TEHNICE - GOSPODĂRIREA DEȘEURILOR

DEPOZITE DE DEȘEURI MUNICIPALE

- RESPECTIVELE PREVEDERI DIN SMID PENTRU GESTIONAREA CORESPUNZĂTOARE A DEȘEURILOR MENAJERE ȘI INDUSTRIALE NEPERICULOASE (AD-SGDF)
- ÎN TERITORIU, CĂRORA SE PROPUN MĂSURI DE ECOLIZIONARE ȘI CONTINUARE A MONITORIZĂRII POSTÎNCHIDERE A FOSTELOR RAMPE DE DEȘEURI ÎNCHISE, AFLATE DE SUPRAFAȚĂ, A SOLULUI, VEGETAȚIEI PRINSE
- MĂSURI DE ÎNCHIDERE ȘI ECOLIZIONARE A DEPOZITULUI NECONFORME DEȘEURI DE LA LIPOVA
- UAT-uri CU ACTIVITATE PREPONDERENTĂ ÎN AGRICULTURĂ VIZE DE PROPUNE CONSTRUIREA DE PLATFORME PENTRU DEȘEURILE BIODEGRADABILE ÎN GRĂDINI, SERE, ESTUARE
- UAT-uri PENTRU CARE SE PROPUN MĂSURI DE EXTINDERE A COLECTARII SEPARATE A DEȘEURILOR MENAJERE BIODEGRADABILE PENTRU 80% DIN FAMILIILE CARE LOCUIESC ÎN COLECTIVITĂȚILE URBANE

MĂSURI DE ASIGURARE A COLECTĂRII ÎN ZONELE URBANE ȘI RURALE CONFORM ZONARII TERITORIALE ALE JUDEȚULUI ȘI ZONELE DE COLECTARE A DEȘEURILOR

- ZONA 1 - ARAD
- ZONA 2 - CHIȘINEU-CRIȘ
- ZONA 3 - INEU
- ZONA 4 - SEBIȘ
- ZONA 5 - BĂRDĂȘANI

DEPOZITE DE DEȘEURI INDUSTRIALE

- UAT-uri UNDE SUNT NECESARE MĂSURI DE MINIMIZARE A IMPACTULUI ASUPRA MEDIULUI ÎNCONJURĂTOR ȘI ASIGURAREA TEMEI DE REMEDIERE A DEPOZITULUI PENTRU DEȘEURI PERICULOASE DIN SAT TURNU (ORAȘ REGICA) CARE A SISTAT DEPOZITAREA ÎN 2006 ȘI A FOST DECONTAMINAT ÎN 1970

ALIMENTARE GAZE NATURALE

- CONDUCTE DE TRANSPORT GAZE NATURALE DE PRESIUNE ÎNALTĂ, EXISTENTE
- CONDUCTE DE TRANSPORT GAZE NATURALE DE PRESIUNE ÎNALTĂ, PROPUSĂ
- CONDUCTE DE REPARTIȚIE GAZE NATURALE, DE PRESIUNE MEDIE, EXISTENTE
- CONDUCTE DE REPARTIȚIE GAZE NATURALE, DE PRESIUNE MEDIE, PROPUSE
- CONDUCTE DE TRANSPORT GAZE NATURALE PROPUSE CONFORM PROIECT TRANSGAZ
- DEZVOLTAREA REȚELEI ELECTRICE DE TRANSPORT Tresona la LEA 400 kV a LEA 220kV
  E1: Reșița - Timișoara-Sânandrei-Arad
- MODERNIZAREA REȚELEI ELECTRICE DE DISTRIBUȚIE ȘI INLOCUIREA ECHIPAMENTELOR UZATE
- EXTINDEREA REȚELEI ELECTRICE DE DISTRIBUȚIE

CREȘTEREA INVESTIȚIILOR PUBLICE PENTRU DEZVOLTAREA INSTALAȚIILOR DE UTILIZARE A SURSELOR REGENERABILE

- PANOURI FOTOVOLTAICE
- Biomasa - Biogaz [biomasa menajera de pe platformele de gunoi]
- Acumulări - Retenționări microhidroenergetice
- EXTINDEREA INFRASTRUCTURII DE BANDĂ LARGĂ [CU VITEZE DE 30 MBPS SAU MAI MARE]
- IMPLEMENTARE SIS ÎN TOATE CENTRELE URBANE
- UAT-uri LA NIVELUL CĂRORA SE IMPUNE OBTINEREA AVIZULUI STS PENTRU AUTORIZAREA NOILOR OBIECTIVE DE INVESTIȚII, INCLUSIV PENTRU APROBAREA DOCUMENTAȚIILOR DE URBANISM DE RANG INFERIOR

CREȘTEREA CALITĂȚII LOCUIRII

- UAT-uri CU LUCRĂRI PROPUSE PENTRU IMBUNĂTĂȚIREA ALIMENTĂRII CU APĂ
- UAT-uri CU LUCRĂRI PROPUSE PENTRU IMBUNĂTĂȚIREA CANALIZĂRII ȘI EPURĂRII APELOR UZATE
- UAT-uri INCLUSE ÎN PROGRAME / PROIECTE PENTRU CREȘTEREA NIVELULUI DE ACCESIBILITATE A INFRASTRUCTURII DE TRANSPORT ÎN ZONELE URBANE

1. Strategia de Dezvoltare a județului Arad (pentru perioada 2015 - 2020, 2014), Consiliul Județean Arad, Alomfom Business Consulting
2. Planul de Analiză și Acoperire a Riscurilor al județului Arad, (2018), Inspectoratul pentru Situații de Urgență „Iosif Gusitu" al județului Arad
3. Planul de Management Bazinal al Bazinului Hidrografic Crișuri, al II-lea ciclu de planificare (2016 - 2021), Administrația Bazinală de Apă Crișuri, 2016
4. Planul de Management al Riscului la Inundații, Administrația Bazinală de Apă Mureș, 2016 - 2021
5. http://www.anpm.ro/ro/web/anpm-arad/inaintare-proiecte, Planul de acțiune pentru protecția mediului în județul Arad, pe perioada 2015 - 2018, Agenția de Protecția Mediului Arad
6. Plan Județean de Gestionare a Deșeurilor Arad, 2020-2025, Consiliul Județean Arad, Synesis Partners S.R.L., Aprilie 2021
7. Raport privind starea mediului în județul Arad în anul 2017, APM Arad
8. Studiu SIPP - Analiza de Risc și Planul pentru Securitate și Pompieri, 1999
9. "Situația funcționalității amenajărilor hidroameliorative pe arenajuri", Ministerul Agriculturii și Dezvoltării Rurale, 2020
10. Raport privind starea mediului în județul Arad în anul 2020, APM Arad
11. Strategia serviciilor de salubritate în județul Arad 2019-2030 - Asociația de Dezvoltare Intercomunitară
12. „Raport privind starea mediului în județul Arad în anul 2017", APM Arad
13. SMAD Arad - Studiu de fezabilitate, Consiliul Județean Arad, 2020
14. Studiu SIPP - Analiza de Risc și Planul pentru Securitate și Pompieri, 1999
15. "Situația funcționalității amenajărilor hidroameliorative pe arenajuri", Ministerul Agriculturii și Dezvoltării Rurale, 2020
16. Raport privind starea mediului în județul Arad în anul 2020, APM Arad
17. Strategia serviciilor de salubritate în județul Arad 2019-2030 - Asociația de Dezvoltare Intercomunitară

Antreprenor: URBAN TEAM S.R.L. Iarțu consist Str. Grădari 108 (nr. 9, Sediul: str. C. nr. 1, Ap. 103), sector 3 cod poștal 031642 București Tel. 0722 - 320 - 320, 0722 - 320 - 321, office@urbanteam.ro, www.urbanteam.ro		Beneficiar: CONSILIUL JUDEȚEAN ARAD	
Număr proiect: 236-TG-11-2019	Data emitere: 2020	Titlu proiect: P.A.T.J. ARAD - ACTUALIZARE	
Manager proiect: ing. Dana ARVOLTA	Faza proiectare: D.T.O.E.	Specialitatea: A.T.	Actualizare Plan de Amenajare a Teritoriului Județean Arad (P.A.T.J. ARAD)
Șef proiect complex: ing. Victor GHEȘURE			
Colaboratori:	ing. CG - Br. Gabriela BORDEANȚU ing. CG - Luiza MAVCULICI ing. CG - Br. Eliana STANCU ing. Ana-Maria ZAMFIR	Număr plan: 3.3.B	
Verificator:	ing. Adrian IONA urb. Diana APOSTOL urb. Radu CĂRNEȚI urb. Dragoș BUCLAREMU urb. Bogdan SANDU	Titlu plan: INFRASTRUCTURILE TEHNICE ALE TERITORIULUI Propuneri	
Verificator proiect complex:	ar. urb. Ionuț VEGURA	Scara: 1/270000 Data: 07/2021 Ed. 20.2021	
	AUTOR DESIGN PLANȘE ȘI REDACTARE: Ș.I. Ionuț COPĂT DE PERSOANELE FIZICE SAU JURIDICE FĂRĂ ACORDUL PREALABIL AL URBANTEAM S.R.L.	INFRASTRUCTURA EDILITARĂ -	