P.A.T.J. ARAD

ACTUALIZARE PLAN DE AMENAJARE A TERITORIULUI JUDEȚULUI ARAD

ETAPA II, FAZA II.II - DIAGNOSTIC PROSPECTIV ȘI GENERAL

3.1. Infrastructuri tehnice ale teritoriului - Situația existentă, probleme și disfuncționalități

LEGENDĂ GENERALĂ

LIMITE

- LIMITA TERITORIULUI NAȚIONAL
- LIMITA TERITORIULUI JUDEȚEAN
- LIMITĂ UNITATE ADMINISTRATIV TERITORIALĂ (TIP LAU 2)

LOCALITĂȚI

- MUNICIPIU REȘEDINȚĂ DE JUDEȚ
- ORAȘ
- SAT REȘEDINȚĂ DE COMUNĂ
- SAT COMPONENT / APARȚINĂTOR

CĂI DE COMUNICAȚIE

- CĂI FERATE

ELEMENTE ALE REȚELEI HIDROGRAFICE

- RÂURI
- LACURI / BĂLȚI

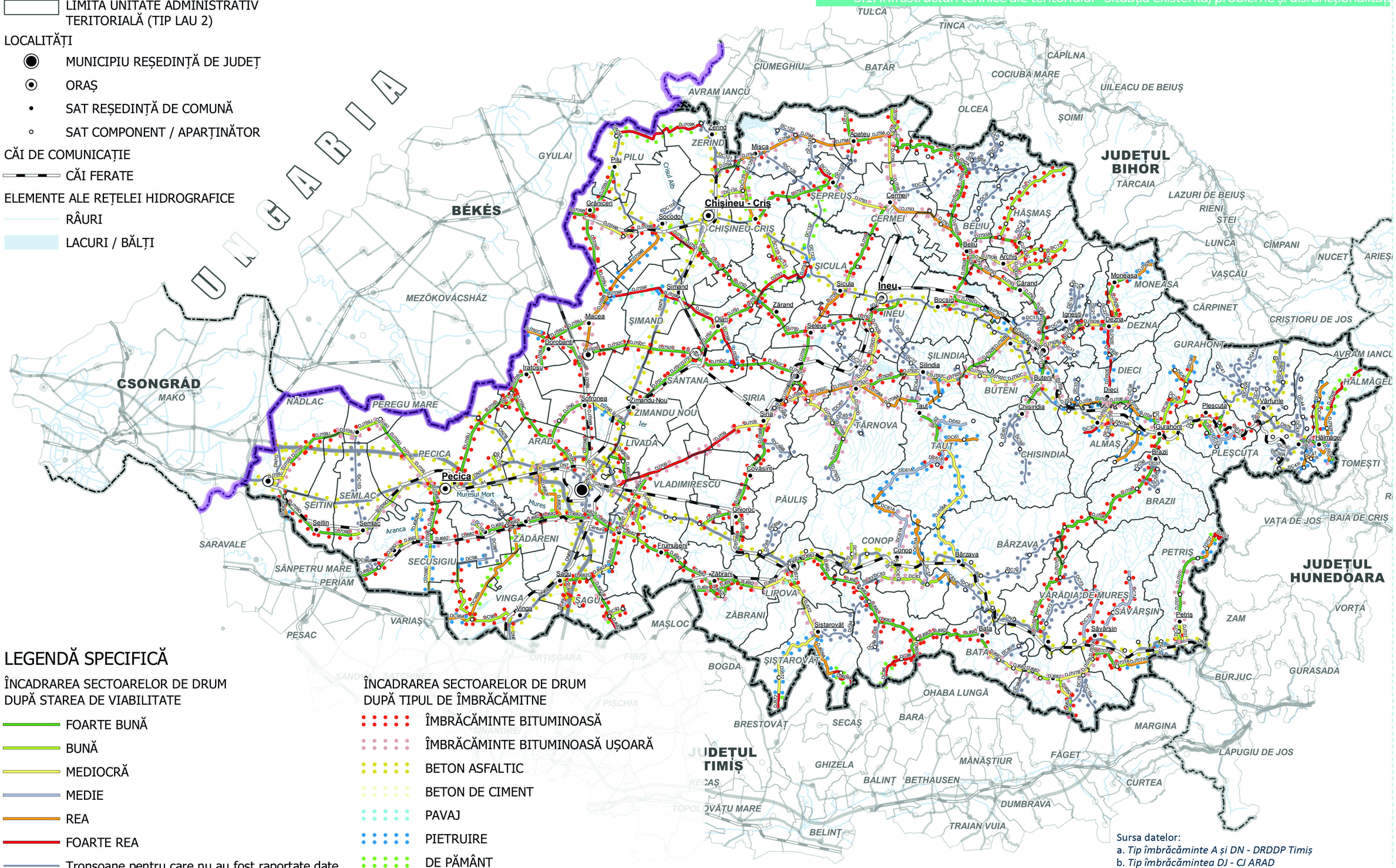

LEGENDĂ SPECIFICĂ

ÎNCADRAREA SECTOARELOR DE DRUM DUPĂ STAREA DE VIABILITATE

- FOARTE BUNĂ
- BUNĂ
- MEDIOCRĂ
- MEDIE
- REA
- FOARTE REA
- Tronsoane pentru care nu au fost raportate date

ÎNCADRAREA SECTOARELOR DE DRUM DUPĂ TIPUL DE ÎMBRĂCĂMITNE

- ÎMBRĂCĂMINTE BITUMINOASĂ
- ÎMBRĂCĂMINTE BITUMINOASĂ UȘOARĂ
- BETON ASFALTIC
- BETON DE CIMENT
- PAVAJ
- PIETRUIRE
- DE PĂMÂNT
- Tronsoane pentru care nu au fost raportate date

0 10 20 30 km

Sursa datelor:
a. *Tip îmbrăcăminte A și DN - DRDDP Timiș*
b. *Tip îmbrăcămintea DJ - CJ ARAD*
c. *CJ ARAD - Serviciul Administrare Drumuri și Poduri*

ÎNCADRAREA SECTOARELOR DE DRUM DUPĂ ÎMBRĂCĂMINTEA RUTIERĂ ȘI STAREA TEHNICĂ

ANEXA 1