P.A.T.J. ARAD

ACTUALIZARE PLAN DE AMENAJARE A TERITORIULUI JUDEȚULUI ARAD

ETAPA III - STRATEGIA DE DEZVOLTARE TERITORIALĂ A JUDEȚULUI ARAD

Revizie 03.2022

CAP.1 - STRUCTURA TERITORIULUI

LEGENDĂ GENERALĂ

LIMITE

- LIMITA TERITORIULUI NAȚIONAL
- LIMITA TERITORIULUI JUDEȚEAN
- LIMITĂ UNITATE ADMINISTRATIV TERITORIALĂ (TIP LAU 2)

LOCALITĂȚI

- MUNICIPIU REȘEDINȚĂ DE JUDEȚ
- ORAȘ
- SAT REȘEDINȚĂ DE COMUNĂ
- SAT COMPONENT / APARȚINĂTOR

CĂI DE COMUNICAȚIE

- AUTOSTRADĂ
- DRUM EUROPEAN
- DRUM NAȚIONAL
- DRUM JUDEȚEAN
- DRUM COMUNAL
- CĂI FERATE

ELEMENTE ALE REȚELEI HIDROGRAFICE

- RÂURI
- LACURI / BĂLȚI

LEGENDĂ SPECIFICĂ

- Punerea în siguranță, restaurarea și conservarea monumentelor în stare avansată de degradare / precolaps
- Restaurarea prioritară a unor monumente situat în localități cu densitate mare de monumente istorice sau pe trasee istorice sau de turism tematic
- Promovarea clasării în LMI, pe baza unor studii și evaluări de specialitate a unor obiective valoroase neprotejate legal
- Delimitarea imobilelor monumente istorice (monumente, ansambluri, situri) și a zonelor lor de protecție, definite pe criterii științifice, în coordonate STEREO 70 și reprezentarea lor în documente de urbanism (PUG, PUZ)

NUMĂRUL TOTAL DE MONUMENTE ISTORICE ÎNSCRISE ÎN L.M.I.2015

- UAT FĂRĂ MONUMENTE [24 UAT]
- UAT CU 1 - 4 MONUMENTE [30 UAT]
- UAT CU 5 - 9 MONUMENTE [16 UAT]
- UAT CU 10 - 15 MONUMENTE [7 UAT]
- UAT CU PESTE 15 MONUMENTE [1 UAT]
- CONCETRARE FOARTE MARE A PATRIMONIULUI CONFORM ANEXA III - PATN

0 10 20 30 km

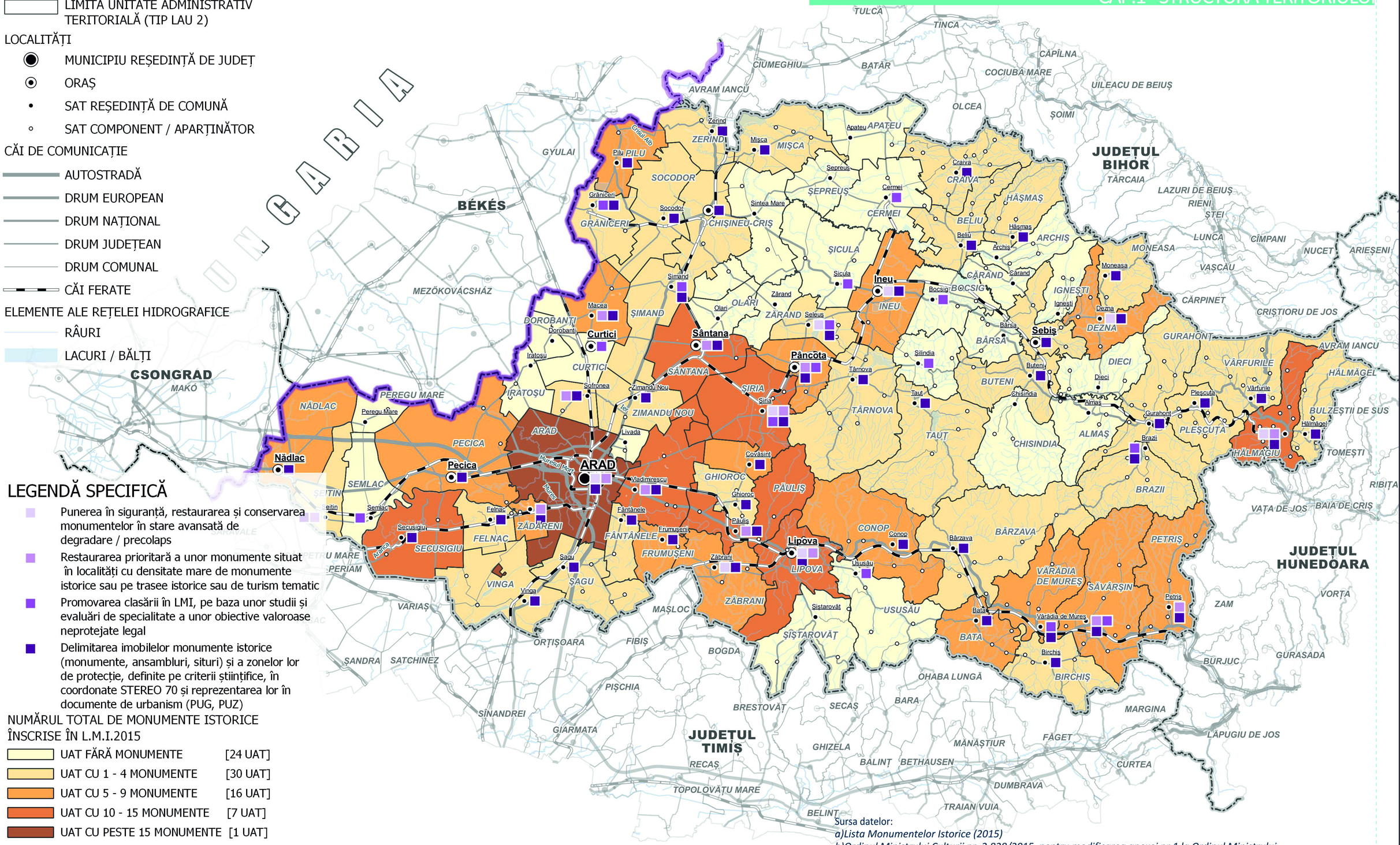

Sursa datelor:

a)Lista Monumentelor Istorice (2015)

b)Ordinul Ministrului Culturii nr. 2.828/2015, pentru modificarea anexei nr.1 la Ordinul Ministrului Culturii și Cultelor nr. 2.314/2014 privind aprobarea Listei Monumentelor Istorice actualizată și a Listei Monumentelor Istorice dispărute, cu modificările ulterioare din 24.12.2015

Cercetarea, restaurarea, protejarea și valorificarea patrimoniului construit (monumente istorice) | C1.2.2c