P.A.T.J. ARAD

ACTUALIZARE PLAN DE AMENAJARE A TERITORIULUI JUDEȚULUI ARAD

ETAPA II - ANALIZA SITUAȚIEI EXISTENTE, IDENTIFICAREA ELEMETELOR CARE CONDIȚIONEAZĂ DEZVOLTAREA CU EVIDENȚIEREA PROBLEMELOR, A DISFUNCȚIONALITĂȚILOR, A TENDINȚELOR ȘI IDENTIFICAREA ZONELOR CU POTENȚIAL NATURAL SAU CULTURAL

Revizie 03.2022

II.1. Structura teritoriului

LEGENDĂ GENERALĂ

LIMITE

- LIMITA TERITORIULUI NAȚIONAL
- LIMITA TERITORIULUI JUDEȚEAN
- LIMITĂ UNITATE ADMINISTRATIV TERITORIALĂ (TIP LAU 2)

LOCALITĂȚI

- MUNICIPIU REȘEDINȚĂ DE JUDEȚ
- ORAȘ
- SAT REȘEDINȚĂ DE COMUNĂ
- SAT COMPONENT / APARȚINĂTOR

CĂI DE COMUNICAȚIE

- AUTOSTRADĂ
- DRUM EUROPEAN
- DRUM NAȚIONAL
- DRUM JUDEȚEAN
- DRUM COMUNAL
- CALE FERATĂ

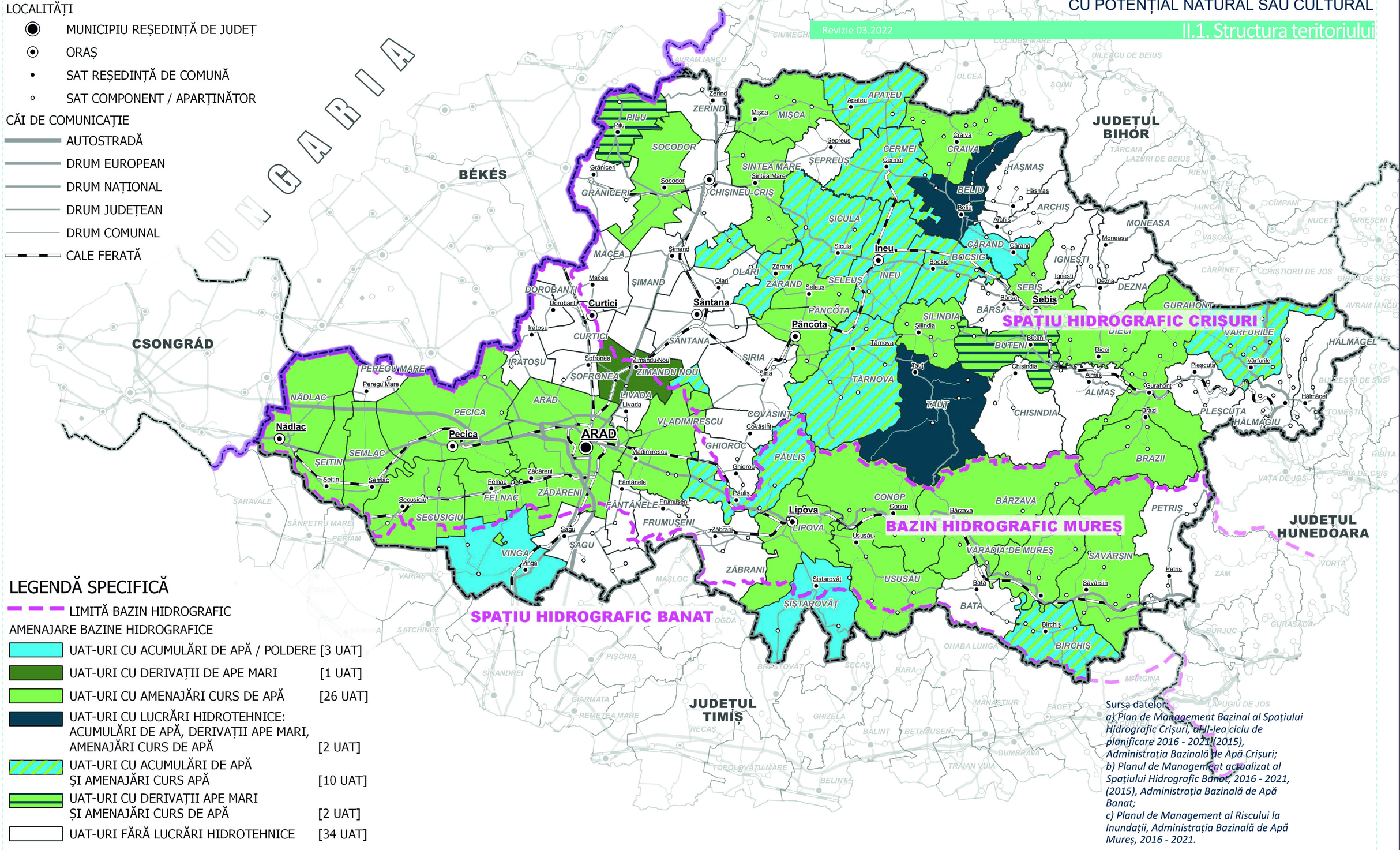

LEGENDĂ SPECIFICĂ

- LIMITĂ BAZIN HIDROGRAFIC

AMENAJARE BAZINE HIDROGRAFICE

- UAT-URI CU ACUMULĂRI DE APĂ / POLDERE [3 UAT]
- UAT-URI CU DERIVAȚII DE APE MARI [1 UAT]
- UAT-URI CU AMENAJĂRI CURS DE APĂ [26 UAT]
- UAT-URI CU LUCRĂRI HIDROTEHNICE: ACUMULĂRI DE APĂ, DERIVAȚII APE MARI, AMENAJĂRI CURS DE APĂ [2 UAT]
- UAT-URI CU ACUMULĂRI DE APĂ ȘI AMENAJĂRI CURS APĂ [10 UAT]
- UAT-URI CU DERIVAȚII APE MARI ȘI AMENAJĂRI CURS DE APĂ [2 UAT]
- UAT-URI FĂRĂ LUCRĂRI HIDROTEHNICE [34 UAT]

0 10 20 30 km

Sursa datelor:
a) Plan de Management Bazinal al Spațiului Hidrografic Crișuri, al II-lea ciclu de planificare 2016 - 2021 (2015), Administrația Bazinală de Apă Crișuri;
b) Planul de Management actualizat al Spațiului Hidrografic Banat, 2016 - 2021, (2015), Administrația Bazinală de Apă Banat;
c) Planul de Management al Riscului la Inundații, Administrația Bazinală de Apă Mureș, 2016 - 2021.