P.A.T.J. ARAD

ACTUALIZARE PLAN DE AMENAJARE A TERITORIULUI JUDEȚULUI ARAD

ETAPA II - ANALIZA SITUAȚIEI EXISTENTE, IDENTIFICAREA ELEMETELOR CARE CONDIȚIONEAZĂ DEZVOLTAREA CU EVIDENȚIEREA PROBLEMELOR, A DISFUNCȚIONALITĂȚILOR, A TENDINȚELOR ȘI IDENTIFICAREA ZONELOR CU POTENȚIAL NATURAL SAU CULTURAL

Revizie 03.2022

II.1. Structura teritoriului

LEGENDĂ GENERALĂ

LIMITE

- LIMITA TERITORIULUI NAȚIONAL
- LIMITA TERITORIULUI JUDEȚEAN
- LIMITĂ UNITATE ADMINISTRATIV TERITORIALĂ (TIP LAU 2)

LOCALITĂȚI

- MUNICIPIU REȘEDINȚĂ DE JUDEȚ
- ORAȘ
- SAT REȘEDINȚĂ DE COMUNĂ
- SAT COMPONENT / APARȚINĂTOR

CĂI DE COMUNICAȚIE

- AUTOSTRADĂ
- DRUM EUROPEAN
- DRUM NAȚIONAL
- DRUM JUDEȚEAN
- DRUM COMUNAL
- CĂI FERATE

ELEMENTE ALE REȚELEI HIDROGRAFICE

- RÂURI
- LACURI / BĂLȚI

LEGENDĂ SPECIFICĂ

RISURI INDUSTRIALE

- LOCALITĂȚI ÎN CARE EXISTĂ OPERATORI ECONOMICI CARE UTILIZEAZĂ SOLVENȚI ORGANICI CU CONȚINUT DE COV
- LOCALITĂȚI ÎN CARE EXISTĂ OPERATORI ECONOMICI CARE DEȚIN INSTALAȚII ÎNREGISTRATE ÎN REGISTRUL POLUANȚILOR EMIȘI ȘI TRANSFERAȚI (E-PRTR)
- LOCALITĂȚI ÎN CARE EXISTĂ iNSTALAȚII MARI DE ARDERE
- LOCALITĂȚI ÎN CARE EXISTĂ OPERATORI ECONOMICI CARE DEȚIN INSTALAȚII IPPC
- LOCALITĂȚI ÎN CARE EXISTĂ AMPLSAMENTE CARE INTRĂ SUB INCIDENȚA DIRECTIVEI SEVESO

NUMĂR ACCIDENTE PE CĂILE DE COMUNICAȚIE RUTIERĂ (UAT-uri cu peste 5 accidente)

- LOCALITĂȚI ÎN CARE NU AU FOST RAPORTATE ACCIDENTE RUTIERE
- 5 - 10 ACCIDENTE RUTIERE
- 11 - 25 ACCIDENTE RUTIERE
- PESTE 25 DE ACCIDENTE RUTIERE
- 3 - NUMĂR OPERATORI / AMPLASAMENTE CARE CONSTITUIE RISCURI INDUSTRIALE

0 10 20 30 km

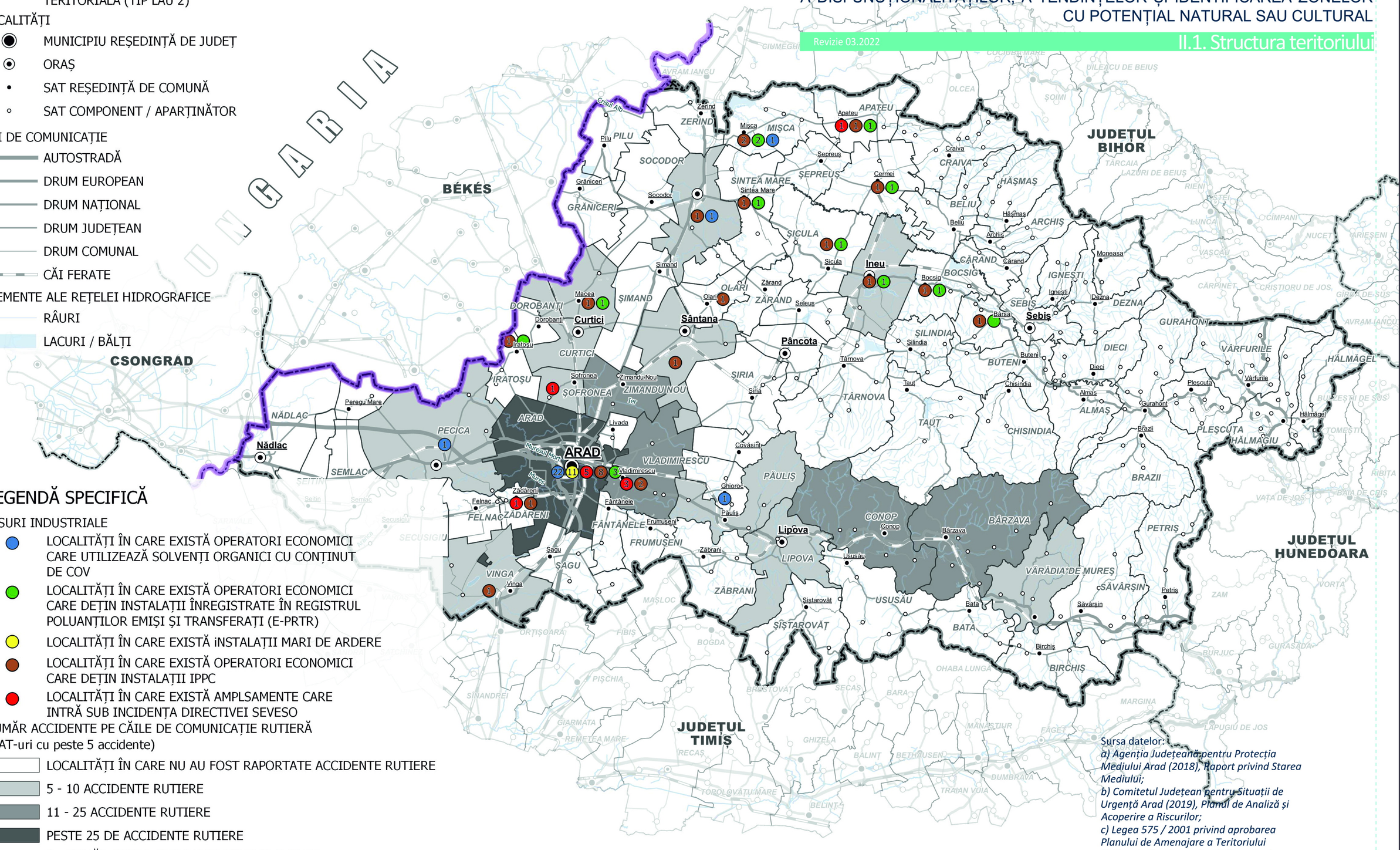

Sursa datelor:

a) Agenția Județeană pentru Protecția Mediului Arad (2018), Raport privind Starea Mediului;

b) Comitetul Județean pentru Situații de Urgență Arad (2019), Planul de Analiză și Acoperire a Riscurilor;

c) Legea 575 / 2001 privind aprobarea Planului de Amenajare a Teritoriului Național - Secțiunea A v-A, Zone de risc natural

RISCURI NATURALE ȘI TEHNOLOGICE

C.1.2.c