P.A.T.J. ARAD

ACTUALIZARE PLAN DE AMENAJARE A TERITORIULUI JUDEȚULUI ARAD

ETAPA II - ANALIZA SITUAȚIEI EXISTENTE, IDENTIFICAREA ELEMETELOR CARE CONDIȚIONEAZĂ DEZVOLTAREA CU EVIDENȚIEREA PROBLEMELOR, A DISFUNCȚIONALITĂȚILOR, A TENDINȚELOR ȘI IDENTIFICAREA ZONELOR CU POTENȚIAL NATURAL SAU CULTURAL

Revizie 03.2022

II.1. Structura teritoriului

LEGENDĂ GENERALĂ

LIMITE

- LIMITA TERITORIULUI NAȚIONAL
- LIMITA TERITORIULUI JUDEȚEAN
- LIMITĂ UNITATE ADMINISTRATIV TERITORIALĂ (TIP LAU 2)

LOCALITĂȚI

- MUNICIPIU REȘEDINȚĂ DE JUDEȚ
- ORAȘ
- SAT REȘEDINȚĂ DE COMUNĂ
- SAT COMPONENT / APARȚINĂTOR

CĂI DE COMUNICAȚIE

- AUTOSTRADĂ
- DRUM EUROPEAN
- DRUM NAȚIONAL
- DRUM JUDEȚEAN
- DRUM COMUNAL
- CĂI FERATE

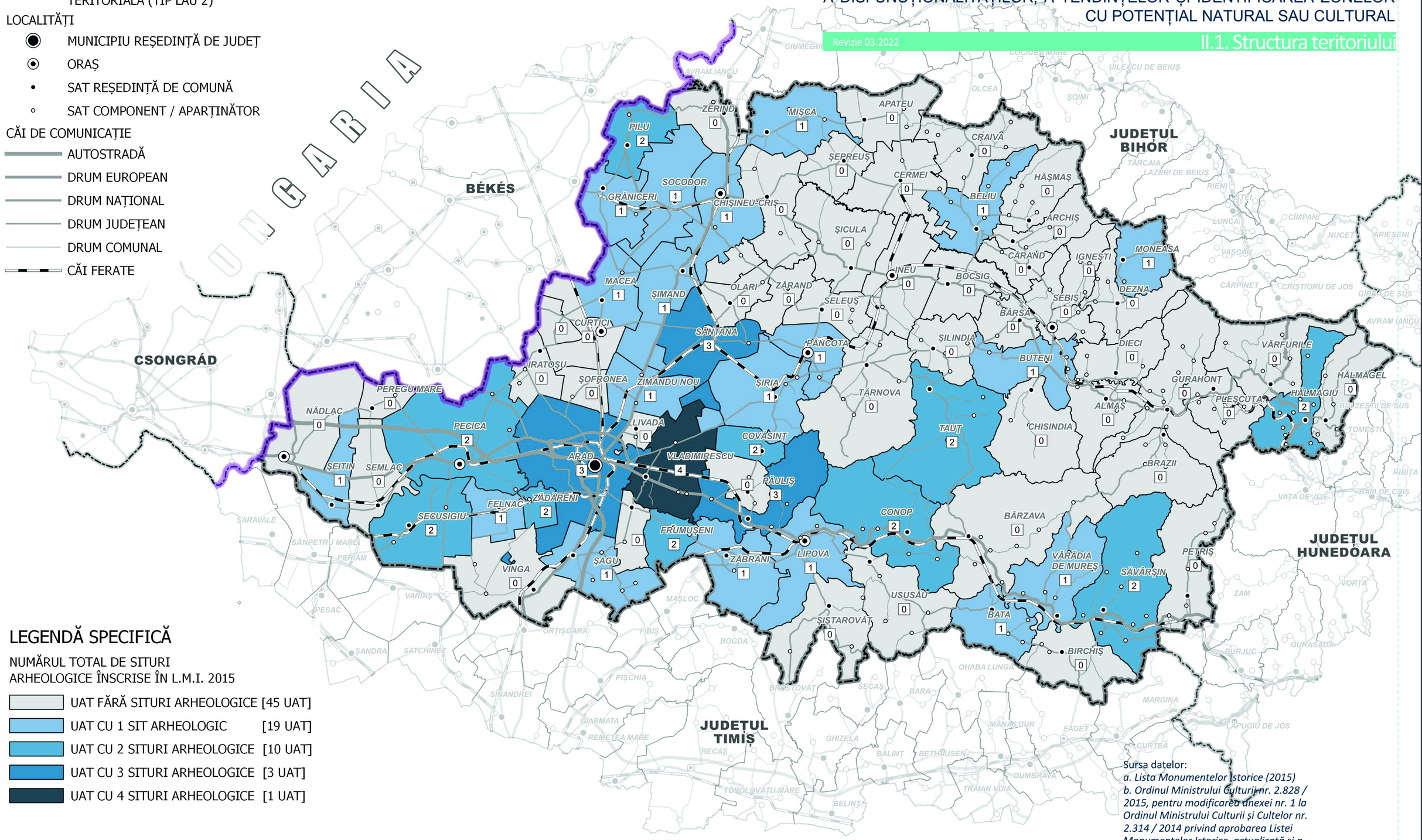

LEGENDĂ SPECIFICĂ

NUMĂRUL TOTAL DE SITURI ARHEOLOGICE ÎNSCRISE ÎN L.M.I. 2015

- UAT FĂRĂ SITURI ARHEOLOGICE [45 UAT]
- UAT CU 1 SIT ARHEOLOGIC [19 UAT]
- UAT CU 2 SITURI ARHEOLOGICE [10 UAT]
- UAT CU 3 SITURI ARHEOLOGICE [3 UAT]
- UAT CU 4 SITURI ARHEOLOGICE [1 UAT]

Sursa datelor:
a. Lista Monumentelor Istorice (2015)
b. Ordinul Ministrului Culturii nr. 2.828 / 2015, pentru modificarea anexei nr. 1 la Ordinul Ministrului Culturii și Cultelor nr. 2.314 / 2014 privind aprobarea Listei Monumentelor Istorice, actualizată și a Listei Monumentelor Istorice dispărute, cu modificările ulterioare din 24.12.2015

0 10 20 30 km

NUMĂRUL SITURILOR ARHEOLOGICE ÎNSCRISE ÎN L.M.I. 2015

C.1.3.d