P.A.T.J. ARAD

ACTUALIZARE PLAN DE AMENAJARE A TERITORIULUI JUDEȚULUI ARAD

ETAPA III - STRATEGIA DE DEZVOLTARE TERITORIALĂ A JUDEȚULUI ARAD

Revizie 03.2022

CAP.1 - STRUCTURA TERITORIULUI

LEGENDĂ GENERALĂ

LIMITE

- LIMITA TERITORIULUI NAȚIONAL
- LIMITA TERITORIULUI JUDEȚEAN
- LIMITĂ UNITATE ADMINISTRATIV TERITORIALĂ (TIP LAU 2)

LOCALITĂȚI

- MUNICIPIU REȘEDINȚĂ DE JUDEȚ
- ORAȘ
- SAT REȘEDINȚĂ DE COMUNĂ
- SAT COMPONENT / APARȚINĂTOR

CĂI DE COMUNICAȚIE

- AUTOSTRADĂ
- DRUM EUROPEAN
- DRUM NAȚIONAL
- DRUM JUDEȚEAN
- DRUM COMUNAL
- CĂI FERATE

ELEMENTE ALE REȚELEI HIDROGRAFICE

- RÂURI
- LACURI / BĂLȚI

LEGENDĂ SPECIFICĂ

- UAT-uri propuse pentru investiții de reabilitare a infrastructurii de alimentare cu apă, în perioada 2019 - 2038
- UAT-uri propuse pentru investiții de extindere a infrastructurii de alimentare cu apă în localitățile componente, în perioada 2019 - 2038
- UAT-uri propuse pentru investiții noi de infrastructură de alimentare cu apă în toate localitățile, în perioada 2019 - 2038
- UAT-uri incluse în zone de deservire cu apă propuse prin Master Plan, care vor fi gestionate în viitor de un Operator General

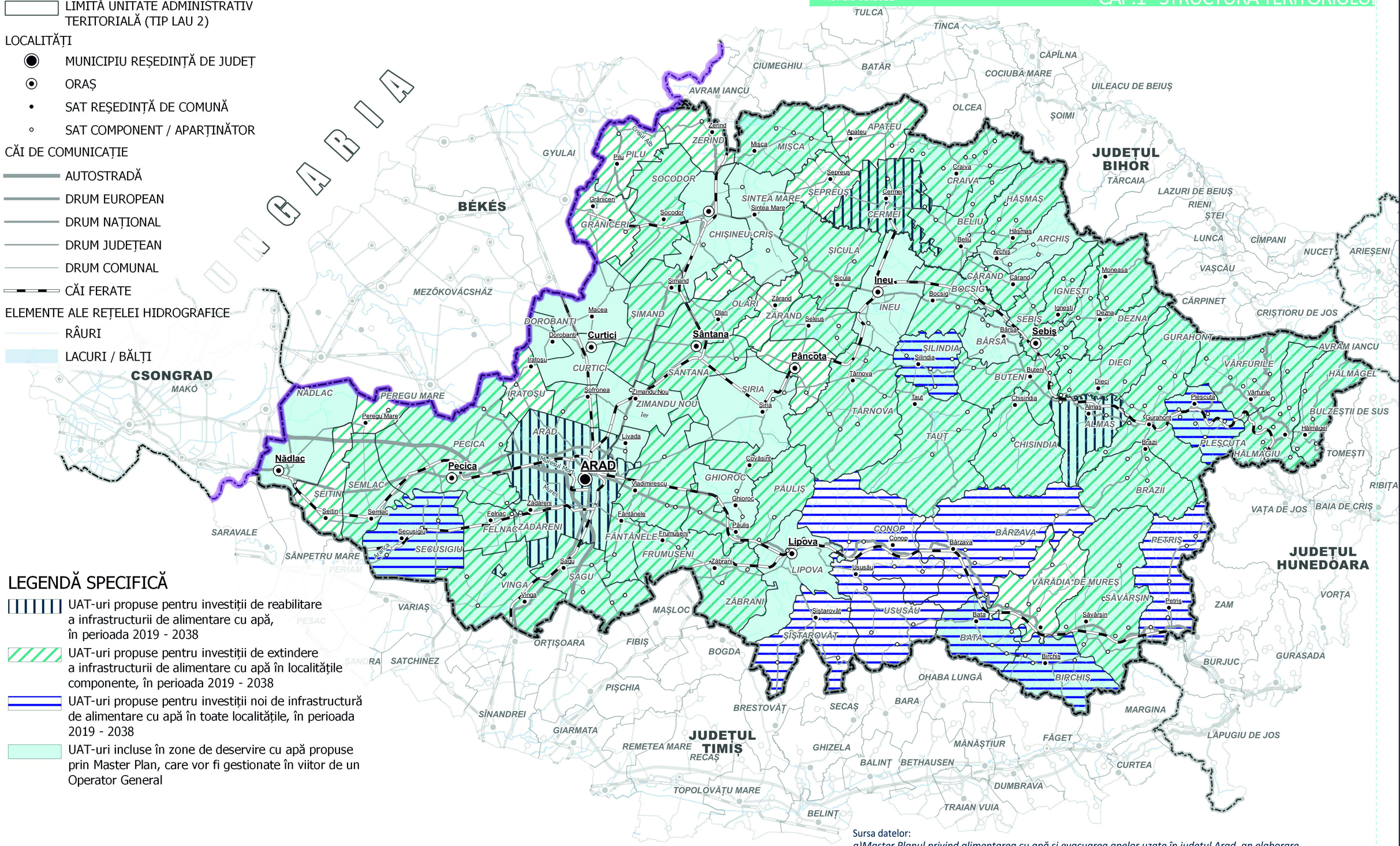

Sursa datelor:

a)Master Planul privind alimentarea cu apă și evacuarea apelor uzate în județul Arad, an elaborare 2008, elaborator ROMAIR Consulting LTD, PELL FRISCHMANN Consultants

b)Plan de Amenajare a Teritoriului Județului Arad, Program de măsuri, an elaborare 2010

0 10 20 30 km

Regionalizare serviciu de alimentare cu apă

C1.4.1c