P.A.T.J. ARAD

ACTUALIZARE PLAN DE AMENAJARE A TERITORIULUI JUDEȚULUI ARAD

ETAPA III - STRATEGIA DE DEZVOLTARE TERITORIALĂ A JUDEȚULUI ARAD

Revizie 03.2022

CAP.1 - STRUCTURA TERITORIULUI

LEGENDĂ GENERALĂ

LIMITE

- LIMITA TERITORIULUI NAȚIONAL
- LIMITA TERITORIULUI JUDEȚEAN
- LIMITĂ UNITATE ADMINISTRATIV TERITORIALĂ (TIP LAU 2)

LOCALITĂȚI

- MUNICIPIU REȘEDINȚĂ DE JUDEȚ
- ORAȘ
- SAT REȘEDINȚĂ DE COMUNĂ
- SAT COMPONENT / APARȚINĂTOR

CĂI DE COMUNICAȚIE

- AUTOSTRADĂ
- DRUM EUROPEAN
- DRUM NAȚIONAL
- DRUM JUDEȚEAN
- DRUM COMUNAL
- CĂI FERATE

ELEMENTE ALE REȚELEI HIDROGRAFICE

- RÂURI
- LACURI / BĂLȚI

Nr. crt.	Denumire amenajare	Suprafața amenaj bruta la desecare	din care în stare de funcționare	
			cu pompare	gravitațional
1	Canalul Morilor	16.836	0	6
2	Nădlac Șeitin	1.820	1.812	8
3	Mureș Mal Drept	13.610	4.810	8.800
4	Ier Arad Frontieră	32.918	20.718	12.2
5	Crac Nădlac	12.104	8.676	3.428
6	Teuz	55.78	29.929	25.851
7	Aranca Secusigiu	5.817	3.897	1.92
8	Chișer Poganier	17.008	10.808	6.2
9	Cigher	9.902	5.679	3.705
10	Budier	20.316	12.916	7.4
11	Hanioș Vărșand	24.374	24.178	196
12	Pil Vărșand	3.402	2.382	1.02
13	Cermei Tăut	4.924	2.884	1822
14	Gut	3.809		3.809

Denumire amenajare	Suprafața amenajată	Din care - în stare de funcționare
Semlac Pereg	8.344	424
Fântânele Șagu	6.839	0
Păuliș Matcă	3.956	0
Mureșel Ier	2.978	0

Amenajări de CES	Suprafața amenajată brută	Din care: în stare de funcționare
Cermei Tăut	1.097	1.097
Chișindia	703	703
Chizdia	324	324
Bodești	900	900
Almaș	121	121
Crișul Alb	4.42	4.42
Mureș	1.987	1.987
Musteşti	732	732
Total	10.284	10.284

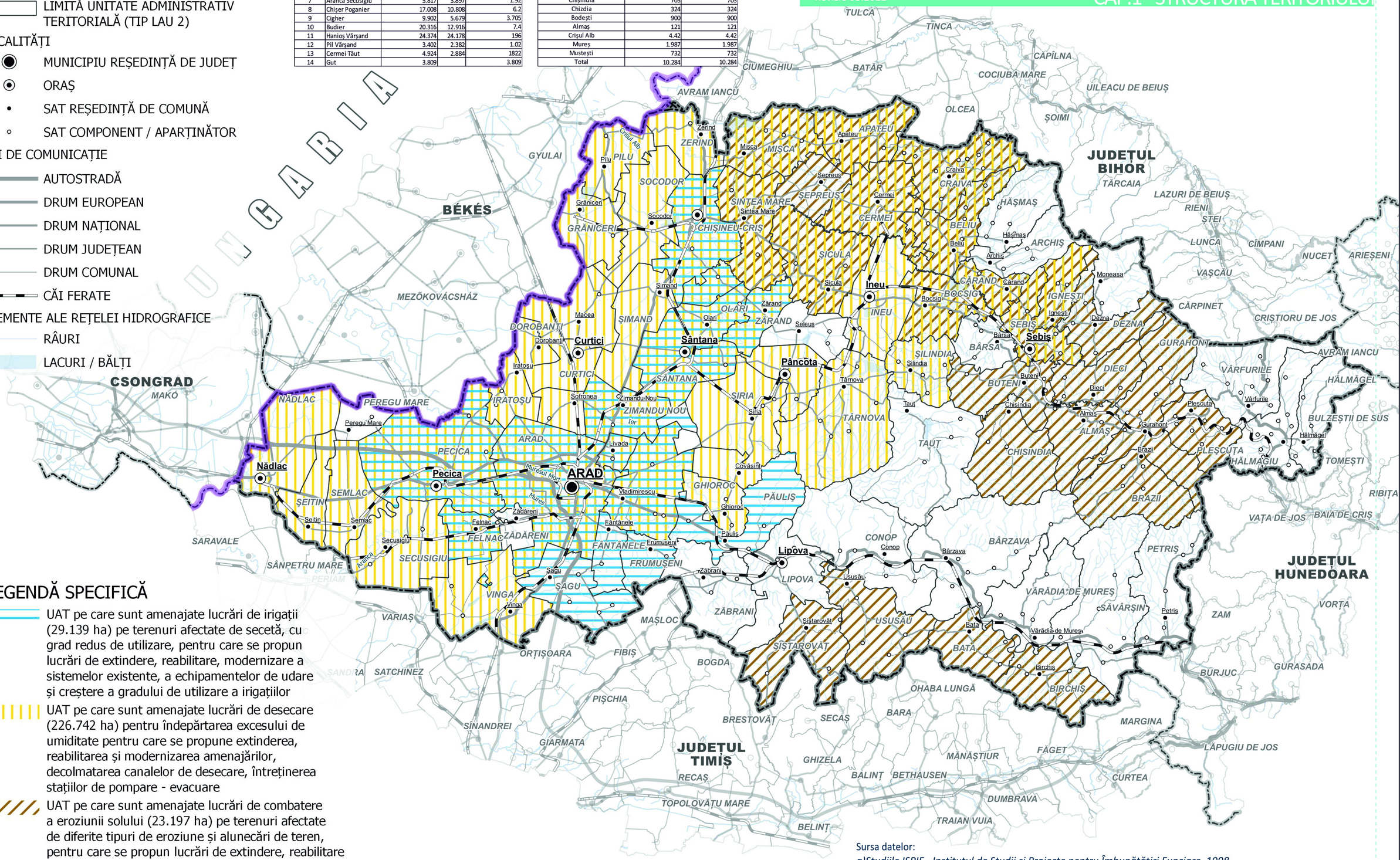

LEGENDĂ SPECIFICĂ

- UAT pe care sunt amenajate lucrări de irigații (29.139 ha) pe terenuri afectate de secetă, cu grad redus de utilizare, pentru care se propun lucrări de extindere, reabilitare, modernizare a sistemelor existente, a echipamentelor de udare și creștere a gradului de utilizare a irigațiilor
- UAT pe care sunt amenajate lucrări de desecare (226.742 ha) pentru îndepărtarea excesului de umiditate pentru care se propune extinderea, reabilitarea și modernizarea amenajărilor, decolmatarea canalelor de desecare, întreținerea stațiilor de pompare - evacuare
- UAT pe care sunt amenajate lucrări de combatere a eroziunii solului (23.197 ha) pe terenuri afectate de diferite tipuri de eroziune și alunecări de teren, pentru care se propun lucrări de extindere, reabilitare și întreținere, consolidarea și completarea suprafețelor amenajate, amenajări silvice.

0 10 20 30 km

Sursa datelor:

a)Studiile ISPIF - Institutul de Studii și Proiecte pentru Îmbunătățiri Funciare, 1998
b)"Situația funcionabilității amenajărilor hidroameliorative pe amenajări", februarie 2020, ANIF
c)Filiala Teritorială de IF Arad

Amenajări de îmbunătățiri funciare | C1.4.2a