P.A.T.J. ARAD

ACTUALIZARE PLAN DE AMENAJARE A TERITORIULUI JUDEȚULUI ARAD

ETAPA III - STRATEGIA DE DEZVOLTARE TERITORIALĂ A JUDEȚULUI ARAD

Revizie 03.2022

CAP.1 - STRUCTURA TERITORIULUI

LEGENDĂ GENERALĂ

LIMITE

- LIMITA TERITORIULUI NAȚIONAL
- LIMITA TERITORIULUI JUDEȚEAN
- LIMITĂ UNITATE ADMINISTRATIV TERITORIALĂ (TIP LAU 2)

LOCALITĂȚI

- MUNICIPIU REȘEDINȚĂ DE JUDEȚ
- ORAȘ
- SAT REȘEDINȚĂ DE COMUNĂ
- SAT COMPONENT / APARȚINĂTOR

CĂI DE COMUNICAȚIE

- AUTOSTRADĂ
- DRUM EUROPEAN
- DRUM NAȚIONAL
- DRUM JUDEȚEAN
- DRUM COMUNAL
- CĂI FERATE

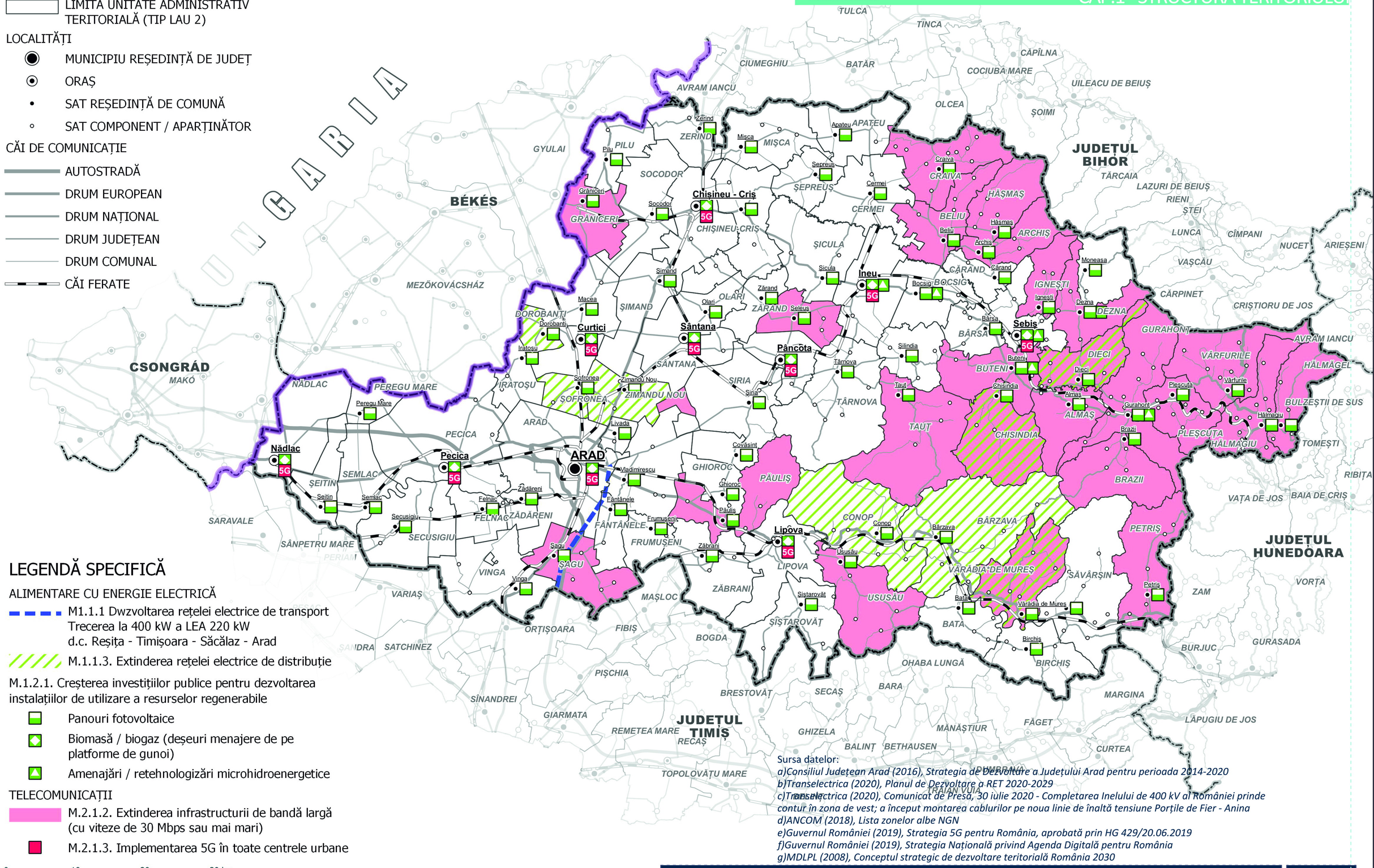

LEGENDĂ SPECIFICĂ

ALIMENTARE CU ENERGIE ELECTRICĂ

- M1.1.1 Dwzvoltarea rețelei electrice de transport Trecerea la 400 kW a LEA 220 kW d.c. Reșița - Timișoara - Săcălaz - Arad
- M.1.1.3. Extinderea rețelei electrice de distribuție

M.1.2.1. Creșterea investițiilor publice pentru dezvoltarea instalațiilor de utilizare a resurselor regenerabile

- Panouri fotovoltaice
- Biomasă / biogaz (deșeuri menajere de pe platforme de gunoi)
- Amenajări / retehnologizări microhidroenergetice

TELECOMUNICAȚII

- M.2.1.2. Extinderea infrastructurii de bandă largă (cu viteze de 30 Mbps sau mai mari)
- M.2.1.3. Implementarea 5G în toate centrele urbane

0 10 20 30 km

Sursa datelor:

a)Consiliul Județean Arad (2016), Strategia de Dezvoltare a Județului Arad pentru perioada 2014-2020
b)Transelectrica (2020), Planul de Dezvoltare a RET 2020-2029
c)Transelectrica (2020), Comunicat de Presă, 30 iulie 2020 - Completarea Inelului de 400 kV al României prinde contur în zona de vest; a început montarea cablurilor pe noua linie de înaltă tensiune Porțile de Fier - Anina
d)ANCOM (2018), Lista zonelor albe NGN
e)Guvernul României (2019), Strategia 5G pentru România, aprobată prin HG 429/20.06.2019
f)Guvernul României (2019), Strategia Națională privind Agenda Digitală pentru România
g)MDLPL (2008), Conceptul strategic de dezvoltare teritorială România 2030

Energie și telecomunicații | C1.4.4a