P.A.T.J. ARAD

ACTUALIZARE PLAN DE AMENAJARE A TERITORIULUI JUDEȚULUI ARAD

ETAPA III - STRATEGIA DE DEZVOLTARE TERITORIALĂ A JUDEȚULUI ARAD

Revizie 12.2022

CAP.1 - STRUCTURA TERITORIULUI

LEGENDĂ GENERALĂ

LIMITE

- LIMITA TERITORIULUI NAȚIONAL
- LIMITA TERITORIULUI JUDEȚEAN
- LIMITĂ UNITATE ADMINISTRATIV TERITORIALĂ (TIP LAU 2)

LOCALITĂȚI

- MUNICIPIU REȘEDINȚĂ DE JUDEȚ
- ORAȘ
- SAT REȘEDINȚĂ DE COMUNĂ
- SAT COMPONENT / APARȚINĂTOR

CĂI DE COMUNICAȚIE

- AUTOSTRADĂ
- DRUM EUROPEAN
- DRUM NAȚIONAL
- DRUM JUDEȚEAN
- DRUM COMUNAL
- CĂI FERATE

ELEMENTE ALE REȚELEI HIDROGRAFICE

- RÂURI
- LACURI / BĂLȚI

LEGENDĂ SPECIFICĂ

ZONAREA TERITORIULUI JUDEȚEAN DUPĂ ZONELE DE COLECTARE A DEȘEURILOR

- ZONA 1. Arad (257.428 locuitori pe an). Pentru UAT-rile arondate Zonei 1 deșeurile vor fi transportate direct la depozitul conform de la Arad.
- ZONA 2. Chișineu Criș (35.046 locuitori pe an). Pentru UAT-rile arondate Zonei 2 deșeurile vor fi transportate la stația de transfer Chișineu Criș
- ZONA 3. Ineu (51.105 locuitori pe an) pentru UAT-rile arondate Zonei 3 deșeurile vor fi transportate fie la stația de transfer Ineu fie la cea din localitatea Mocrea.
- ZONA 4. Sebiș (27.212 locuitori, pe an) pentru UAT-rile arondate Zonei 4 deșeurile vor fi transportate la stația de transfer Sebiș
- ZONA 5. Bârzava pentru UAT-rile arondate Zonei 5 deșeurile vor fi transportate la stația de transfer Bârzava
- Stații de transfer la care vor fi transportate deșeurile de la zonele de arondare (Chișineu-Criș, Ineu - Mocrea, Sebiș, Bârzava)

STAȚII DE SORTARE LA CARE VOR FI TRANSPORTATE DEȘEURILE RECICLABILE COLECTATE ATÂT DE LA POPULAȚIE CAT SI DE LA AGENȚI ECONOMICI

- pentru UAT-rile arondate Zonele 1, 2 și 5 deșeurile reciclabile vor fi transportate la stația de sortare existenta la Arad
- pentru UAT-urile arondate Zonele 3 și 4 deșeurile reciclabile vor fi transportate la stațiile de sortare de la Ineu si Mocrea
- STAȚII DE SORTARE

0 10 20 30 km

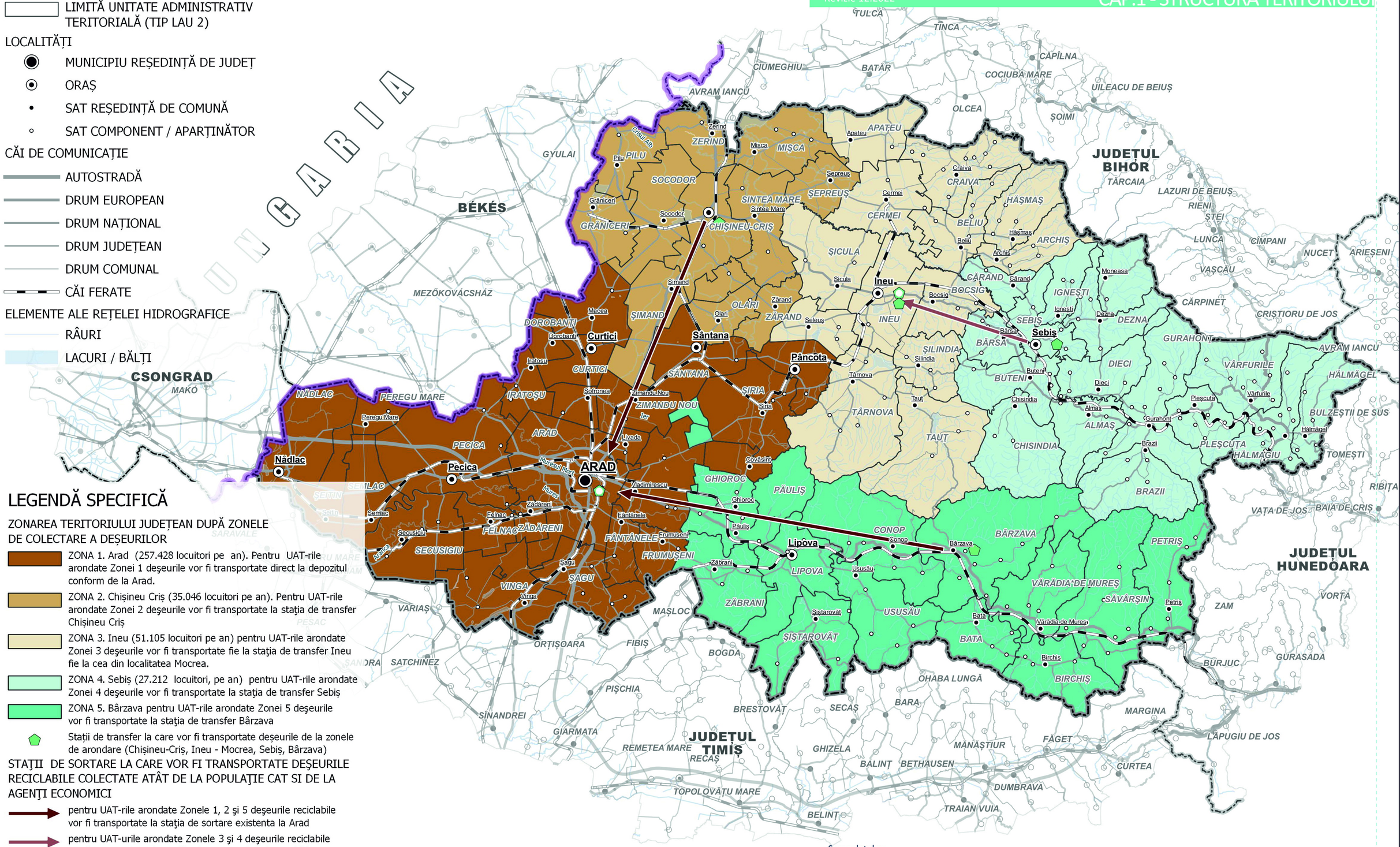
UNGARIA
BÉKÉS
CSONGRAD
MAKÓ
MEZŐKOVÁCSHÁZ
GYULAI
JUDEȚUL BIHOR
JUDEȚUL HUNEDOARA
JUDEȚUL TIMIȘ
ARAD
Sântana
Pâncota
Curtici
Nădlac
Pecica
Ineu
Sebiș
Lipova
Chișineu-Criș
Zerind
Sebiș
Bârsa
Buteni
Dieci
Almaș
Gurahont
Brazi
Plescuța
Hălmăgel
Vârfurile
Almaș
Chisindia
Târnova
Taut
Siria
Zimandu Nou
Iteri
Livada
Covăsînt
Vladimirescu
Ghioroc
Păulis
Conop
Bârzava
Bata
Vărădia de Mureș
Birchiș
Șiștarovăț
Ususău
Zăbrani
Felnac
Zădăreni
Fântânele
Frumușeni
Secusigiu
Săgu
Vinga
Semlac
Arad
Mureș
Crișul Alb
Crișul Negru
Iratoșu
Pereg
Pilu
Socodor
Grăniceri
Șimand
Olari
Zărand
Seleuș
Macea
Dorobanți
Șofronea
Misca
Sepreuș
Sintea Mare
Apateu
Cermei
Craiva
Hășmaș
Beliu
Archiș
Sicula
Bocsig
Moneasa
Ignești
Dezna
Silindia
Buteni
Dieci
Almaș
Gurahont
Brazi
Plescuța
Hălmăgel
Vârfurile