# P.A.T.J. ARAD

ACTUALIZARE PLAN DE AMENAJARE A TERITORIULUI JUDEȚULUI ARAD

**ETAPA III** - STRATEGIA DE DEZVOLTARE TERITORIALĂ A JUDEȚULUI ARAD

Revizie 12.2022

## CAP.1 - STRUCTURA TERITORIULUI

## LEGENDĂ GENERALĂ

LIMITE

- LIMITA TERITORIULUI NAȚIONAL
- LIMITA TERITORIULUI JUDEȚEAN
- LIMITĂ UNITATE ADMINISTRATIV TERITORIALĂ (TIP LAU 2)

LOCALITĂȚI

- MUNICIPIU REȘEDINȚĂ DE JUDEȚ
- ORAȘ
- SAT REȘEDINȚĂ DE COMUNĂ
- SAT COMPONENT / APARȚINĂTOR

CĂI DE COMUNICAȚIE

- AUTOSTRADĂ
- DRUM EUROPEAN
- DRUM NAȚIONAL
- DRUM JUDEȚEAN
- DRUM COMUNAL
- CĂI FERATE

ELEMENTE ALE REȚELEI HIDROGRAFICE

- RÂURI
- LACURI / BĂLȚI

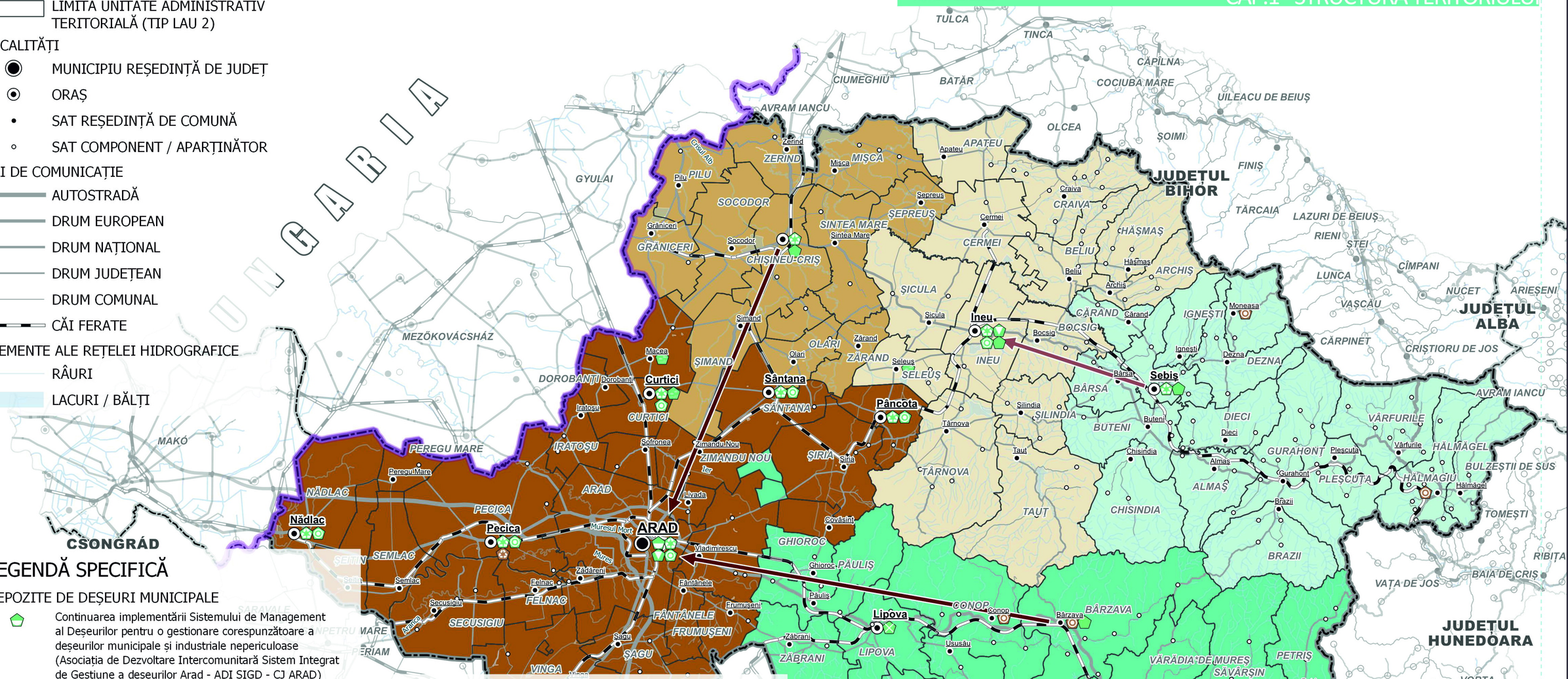


## LEGENDĂ SPECIFICĂ

DEPOZITE DE DEȘEURI MUNICIPALE

- Continuarea implementării Sistemului de Management al Deșeurilor pentru o gestionare corespunzătoare a deșeurilor municipale și industriale nepericuloase (Asociația de Dezvoltare Intercomunitară Sistem Integrat de Gestiune a deșeurilor Arad - ADI SIGD - CJ ARAD)
- Ecologizarea și continuarea monitorizării post închidere a fostelor rampe de deșeuri pentru care s-au realizat lucrări de închidere finală dar nu a fost realizată și ecologizarea acestora (Arad, Chișineu-Criș, Curtici, Ineu, Nădlac, Pâncota, Pecica, Sântana, Sebiș)
- Închiderea și ecologizarea depozitului neconform de deșeuri de la Lipova care a sistat activitatea din 2018
- Construire de platforme pentru deșeuri verzi din grădini, sere, solarii în localități cu activități preponderent în agricultură (Curtici, Macea, Seleuș)
- UAT care dețin stații de compostare pentru deșeurile biodegradabile colectate separat pentru care este necesară respectarea cerințelor tehnice minime pentru operare (Arad, Mocrea [Ineu] )
- UAT pentru care se propune extinderea colectării separate a deșeurilor menajere biodegradabile pentru 80% dintre familiile care locuiesc în colectivitățile urbane (Arad, Curtici, Ineu, Nădlac, Pâncota, Pecica, Sântana)

ASIGURAREA SALUBRIZĂRII UAT-urilor URBANE ȘI RURALE CONFORM ZONĂRII TERITORIULUI JUDEȚEAN DUPĂ ZONELE DE COLECTARE A DEȘEURILOR ȘI ARONDAREA LOCALITĂȚILOR LA STAȚIILE DE TRANSFER

- ZONA 1 - ARAD
- ZONA 2 - CHIȘINEU - CRIȘ
- ZONA 3 - INEU
- ZONA 4 - SEBIȘ
- ZONA 5 - BÂRZAVA
- Stații de transfer la care vor fi transportate deșeurile de la zonele de arondare (Chișineu-Criș, Ineu - Mocrea, Sebiș, Bârzava)
- Stații de sortare unde vor fi transportate deșeurile reciclabile colectate de la UAT-urile arondate la zonele 1, 2 și 5 - ARAD
- Stații de sortare unde vor fi transportate deșeurile reciclabile colectate de la UAT-urile arondate la zonele 3 și 4 - INEU și MOCREA

DEPOZITE DE DEȘEURI INDUSTRIALE

- UAT unde sunt necesare măsuri de ecologizare / remediere a fostului amplasament al depozitului de la Tumu
- UAT unde sunt necesare măsuri de minimizare a impactului asupra mediului creat de haldele de depozitare a sterilului care aparțin exploatărilor miniere aflate în curs de finalizare a lucrărilor de închidere (Barzava, Brusturi [Hălmagiu], Milova [com. Conop], Rănușa [com. Moneasa] )

Sursa datelor:

*a)"Raport privind starea mediului în județul Arad în anul 2020", APM*

*b)SMID Arad - "Sistem de management integrat al deșeurilor solide în județul Arad"*

*c)Strategia serviciului de salubritate în județul Arad 2015-2020 - Asociația de Dezvoltare Intercomunitară*

0 10 20 30 km