P.A.T.J. ARAD

ACTUALIZARE PLAN DE AMENAJARE A TERITORIULUI JUDEȚULUI ARAD

ETAPA II - ANALIZA SITUAȚIEI EXISTENTE, IDENTIFICAREA ELEMETELOR CARE CONDIȚIONEAZĂ DEZVOLTAREA CU EVIDENȚIEREA PROBLEMELOR, A DISFUNCȚIONALITĂȚILOR, A TENDINȚELOR ȘI IDENTIFICAREA ZONELOR CU POTENȚIAL NATURAL SAU CULTURAL

Revizie 03.2022

II.1. Structura teritoriului

LEGENDĂ GENERALĂ

LIMITE

- LIMITA TERITORIULUI NAȚIONAL
- LIMITA TERITORIULUI JUDEȚEAN
- LIMITĂ UNITATE ADMINISTRATIV TERITORIALĂ (TIP LAU 2)

LOCALITĂȚI

- MUNICIPIU REȘEDINȚĂ DE JUDEȚ
- ORAȘ
- SAT REȘEDINȚĂ DE COMUNĂ
- SAT COMPONENT / APARȚINĂTOR

CĂI DE COMUNICAȚIE

- AUTOSTRADA
- DRUM EUROPEAN
- DRUM NAȚIONAL
- DRUM JUDEȚEAN
- DRUM COMUNAL
- CĂI FERATE

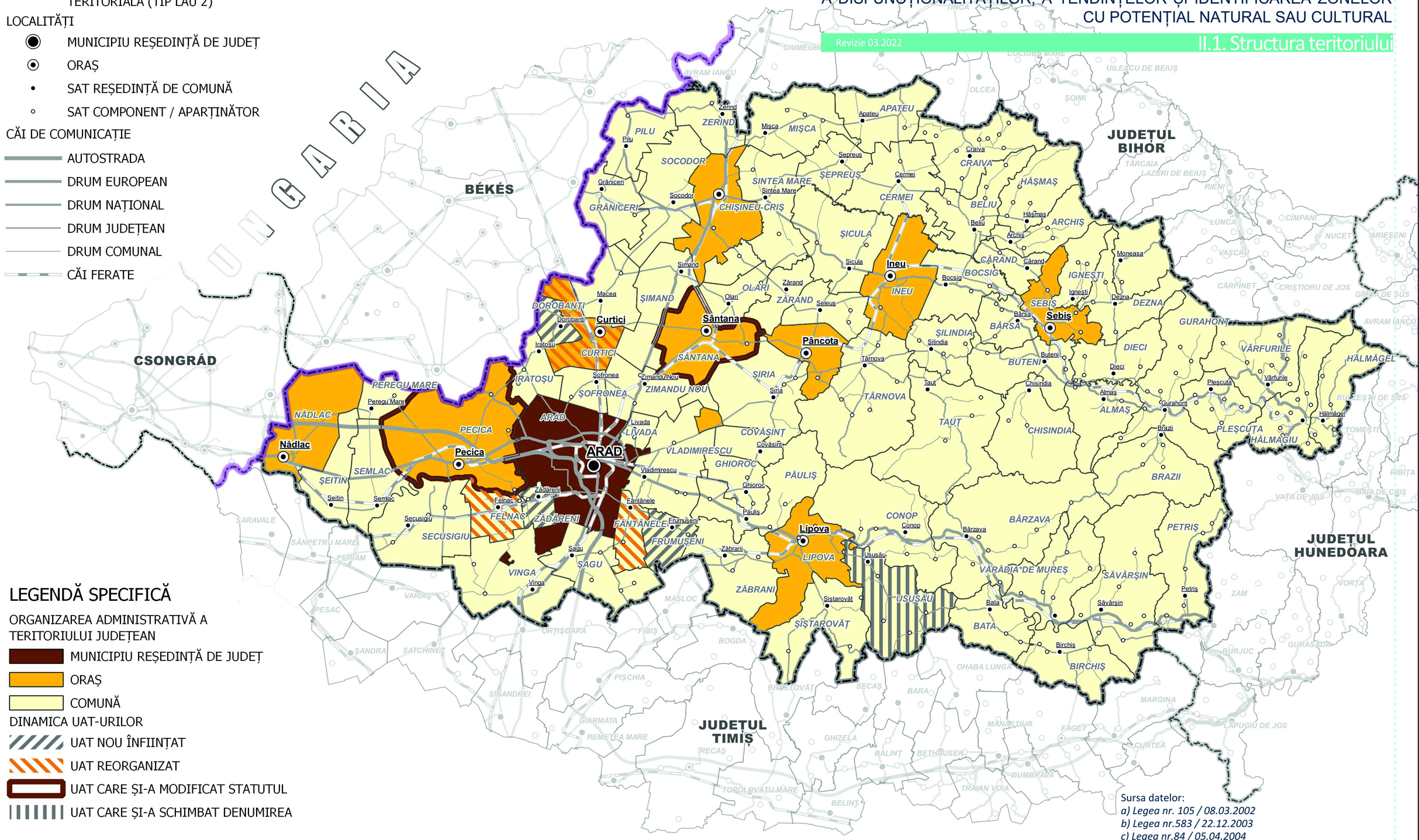
UNGARIA
BÉKÉS
CSONGRÁD
JUDEȚUL BIHOR
JUDEȚUL HUNEDOARA
JUDEȚUL TIMIȘ
ARAD
Curtici
Sântana
Pâncota
Ineu
Sebiș
Nădlac
Pecica
Lipova
Ineu
Apateu
Zerind
Pilu
Socodor
Chișineu-Criș
Sântana
Curtici
Iratoșu
Șofronea
Zimandu Nou
Arad
Livada
Vladimirescu
Ghioroc
Păulișul
Conop
Ususău
Șiștarovăț
Zăbrani
Sebiș
Bârsa
Buteni
Chisindia
Almaș
Gurahont
Vârfurile
Plescuța
Hălmăgel
Brazii
Petriș
Bârzava
Săvârșin
Bata
Birchiș
Dezna
Ignești
Moneasa
Târnova
Taut
Siria
Cermei
Craiva
Sepreuș
Sintea Mare
Misca
Beliu
Hășmaș
Archiș
Șicula
Olari
Zărand
Seleuș
Șimand
Macea
Dorobanți
Felnac
Zădăreni
Fântânele
Frumușeni
Șagu
Vinga
Semlac
Seitin
Secusigiu
Peregu Mare
Grăniceri
Cărand
Boșcoș
Silindia
Dieci
Tăuț
Covăsânț
Vladimirescu
Ghioroc
Păulișul
Conop
Bârzava
Bata
Birchiș
Petriș
Săvârșin
Almaș
Gurahont
Vârfurile
Plescuța
Hălmăgel
Brazii
Buteni
Chisindia
Dieci
Dezna
Ignești
Moneasa
Târnova
Taut
Siria
Cermei
Craiva
Sepreuș
Misca
Apateu
Zerind
Pilu
Socodor
Chișineu-Criș
Sintea Mare
Grăniceri
Șicula
Olari
Zărand
Seleuș
Șimand
Macea
Dorobanți
Felnac
Zădăreni
Fântânele
Frumușeni
Șagu
Vinga
Semlac
Seitin
Secusigiu
Peregu Mare
Nădlac
Pecica
Arad
Livada
Vladimirescu
Ghioroc
Păulișul
Conop
Ususău
Șiștarovăț
Zăbrani
Sebiș
Bârsa
Buteni
Chisindia
Almaș
Gurahont
Vârfurile
Plescuța
Hălmăgel
Brazii
Petriș
Bârzava
Săvârșin
Bata
Birchiș