P.A.T.J. ARAD

ACTUALIZARE PLAN DE AMENAJARE A TERITORIULUI JUDEȚULUI ARAD

ETAPA II - ANALIZA SITUAȚIEI EXISTENTE, IDENTIFICAREA ELEMETELOR CARE CONDIȚIONEAZĂ DEZVOLTAREA CU EVIDENȚIEREA PROBLEMELOR, A DISFUNCȚIONALITĂȚILOR, A TENDINȚELOR ȘI IDENTIFICAREA ZONELOR CU POTENȚIAL NATURAL SAU CULTURAL

Revizie 03.2022

II.1. Structura teritoriului

LEGENDĂ GENERALĂ

LIMITE

- LIMITA TERITORIULUI NAȚIONAL
- LIMITA TERITORIULUI JUDEȚEAN
- LIMITĂ UNITATE ADMINISTRATIV TERITORIALĂ (TIP LAU 2)

LOCALITĂȚI

- MUNICIPIU REȘEDINȚĂ DE JUDEȚ
- ORAȘ
- SAT REȘEDINȚĂ DE COMUNĂ
- SAT COMPONENT / APARȚINĂTOR

CĂI DE COMUNICAȚIE

- AUTOSTRADĂ
- DRUM EUROPEAN
- DRUM NAȚIONAL
- DRUM JUDEȚEAN
- DRUM COMUNAL
- CĂI FERATE

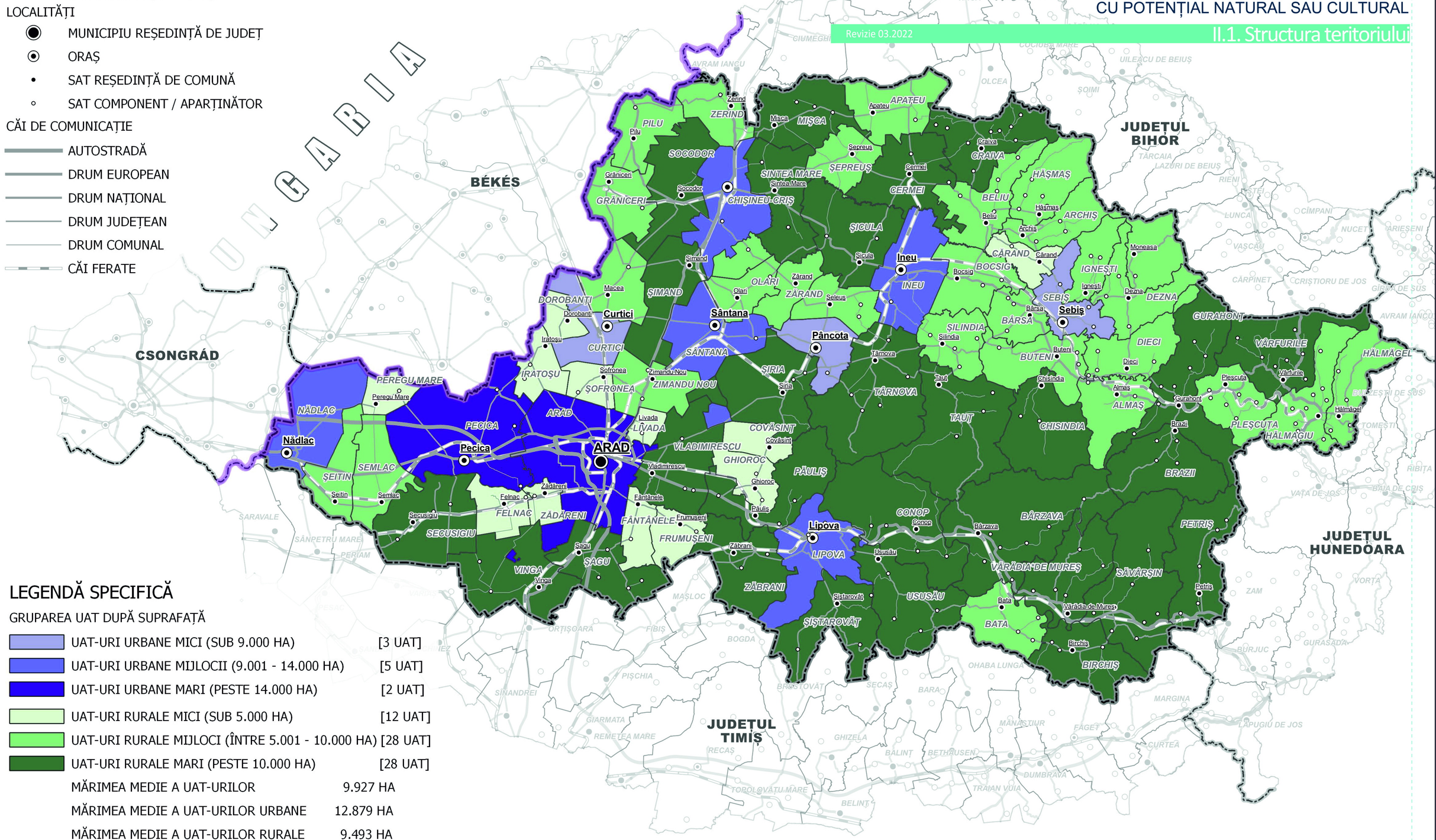

LEGENDĂ SPECIFICĂ

GRUPAREA UAT DUPĂ SUPRAFAȚĂ

UAT-URI URBANE MICI (SUB 9.000 HA)	[3 UAT]
UAT-URI URBANE MIJLOCII (9.001 - 14.000 HA)	[5 UAT]
UAT-URI URBANE MARI (PESTE 14.000 HA)	[2 UAT]
UAT-URI RURALE MICI (SUB 5.000 HA)	[12 UAT]
UAT-URI RURALE MIJLOCI (ÎNTRE 5.001 - 10.000 HA)	[28 UAT]
UAT-URI RURALE MARI (PESTE 10.000 HA)	[28 UAT]
MĂRIMEA MEDIE A UAT-URILOR	9.927 HA
MĂRIMEA MEDIE A UAT-URILOR URBANE	12.879 HA
MĂRIMEA MEDIE A UAT-URILOR RURALE	9.493 HA
PONDERE UAT-URI URBANE ÎN TOTAL JUDEȚ	16,63%

0 10 20 30 km

Sursa datelor:
Prelucrări date în baza GIS

MĂRIMEA UAT DUPĂ SUPRAFAȚĂ

C.1.4.f