P.A.T.J. ARAD

ACTUALIZARE PLAN DE AMENAJARE A TERITORIULUI JUDEȚULUI ARAD

ETAPA II - ANALIZA SITUAȚIEI EXISTENTE, IDENTIFICAREA ELEMETELOR CARE CONDIȚIONEAZĂ DEZVOLTAREA CU EVIDENȚIEREA PROBLEMELOR, A DISFUNCȚIONALITĂȚILOR, A TENDINȚELOR ȘI IDENTIFICAREA ZONELOR CU POTENȚIAL NATURAL SAU CULTURAL

Revizie 03.2022

II.1. Structura teritoriului

LEGENDĂ GENERALĂ

LIMITE

- LIMITA TERITORIULUI NAȚIONAL
- LIMITA TERITORIULUI JUDEȚEAN
- LIMITĂ UNITATE ADMINISTRATIV TERITORIALĂ (TIP LAU 2)

LOCALITĂȚI

- MUNICIPIU REȘEDINȚĂ DE JUDEȚ
- ORAȘ
- SAT REȘEDINȚĂ DE COMUNĂ
- SAT COMPONENT / APARȚINĂTOR

CĂI DE COMUNICAȚIE

- AUTOSTRADĂ
- DRUM EUROPEAN
- DRUM NAȚIONAL
- DRUM JUDEȚEAN
- DRUM COMUNAL
- CĂI FERATE

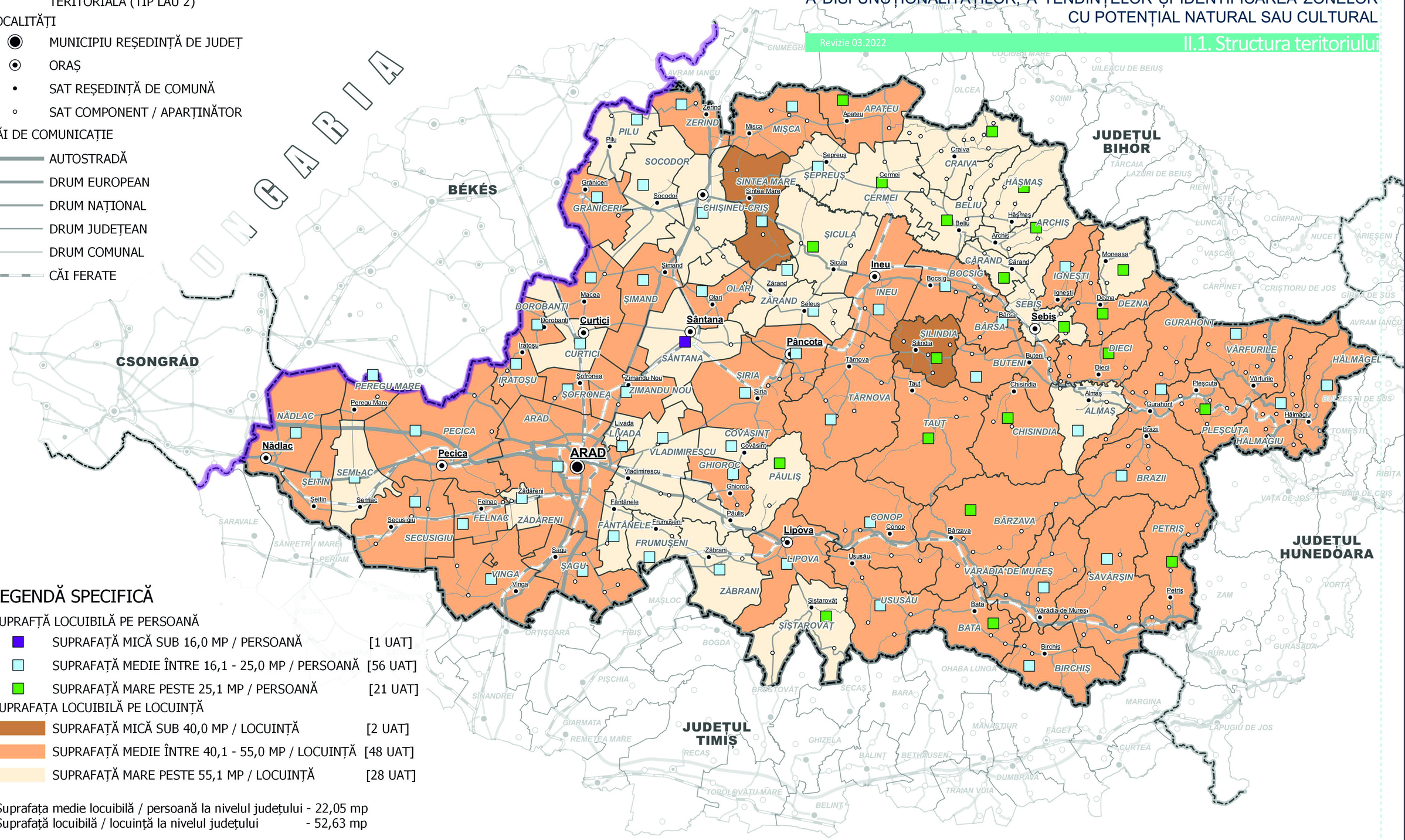

LEGENDĂ SPECIFICĂ

SUPRAFAȚĂ LOCUIBILĂ PE PERSOANĂ

- SUPRAFAȚĂ MICĂ SUB 16,0 MP / PERSOANĂ [1 UAT]
- SUPRAFAȚĂ MEDIE ÎNTRE 16,1 - 25,0 MP / PERSOANĂ [56 UAT]
- SUPRAFAȚĂ MARE PESTE 25,1 MP / PERSOANĂ [21 UAT]

SUPRAFAȚA LOCUIBILĂ PE LOCUINȚĂ

- SUPRAFAȚĂ MICĂ SUB 40,0 MP / LOCUINȚĂ [2 UAT]
- SUPRAFAȚĂ MEDIE ÎNTRE 40,1 - 55,0 MP / LOCUINȚĂ [48 UAT]
- SUPRAFAȚĂ MARE PESTE 55,1 MP / LOCUINȚĂ [28 UAT]

Suprafața medie locuibilă / persoană la nivelul județului - 22,05 mp
Suprafață locuibilă / locuință la nivelul județului - 52,63 mp

0 10 20 30 km

Sursa datelor:
Baza de date TEMPO a INSSE, 2020

SUPRAFAȚA LOCUIBILĂ

C.1.4.j