P.A.T.J. ARAD

ACTUALIZARE PLAN DE AMENAJARE A TERITORIULUI JUDEȚULUI ARAD

ETAPA II - ANALIZA SITUAȚIEI EXISTENTE, IDENTIFICAREA ELEMETELOR CARE CONDIȚIONEAZĂ DEZVOLTAREA CU EVIDENȚIEREA PROBLEMELOR, A DISFUNCȚIONALITĂȚILOR, A TENDINȚELOR ȘI IDENTIFICAREA ZONELOR CU POTENȚIAL NATURAL SAU CULTURAL

Revizie 03.2022

II.1. Structura teritoriului

LEGENDĂ GENERALĂ

LIMITE

- LIMITA TERITORIULUI NAȚIONAL
- LIMITA TERITORIULUI JUDEȚEAN
- LIMITĂ UNITATE ADMINISTRATIV TERITORIALĂ (TIP LAU 2)

LOCALITĂȚI

- MUNICIPIU REȘEDINȚĂ DE JUDEȚ
- ORAȘ
- SAT REȘEDINȚĂ DE COMUNĂ
- SAT COMPONENT / APARȚINĂTOR

CĂI DE COMUNICAȚIE

- AUTOSTRADĂ
- DRUM EUROPEAN
- DRUM NAȚIONAL
- DRUM JUDEȚEAN
- DRUM COMUNAL
- CĂI FERATE

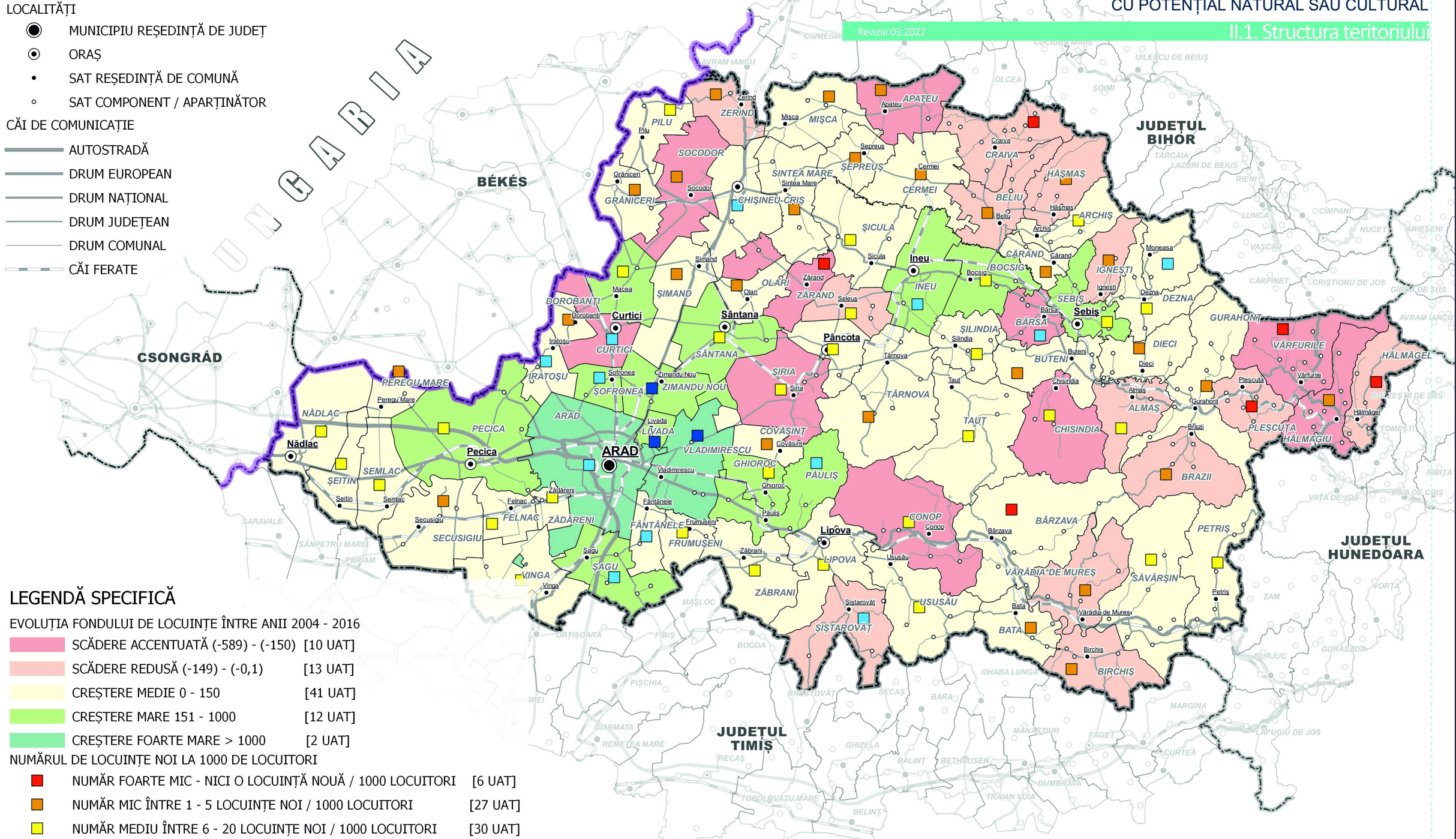

LEGENDĂ SPECIFICĂ

EVOLUȚIA FONDULUI DE LOCUINȚE ÎNTRE ANII 2004 - 2016

- SCĂDERE ACCENTUATĂ (-589) - (-150) [10 UAT]
- SCĂDERE REDUSĂ (-149) - (-0,1) [13 UAT]
- CREȘTERE MEDIE 0 - 150 [41 UAT]
- CREȘTERE MARE 151 - 1000 [12 UAT]
- CREȘTERE FOARTE MARE > 1000 [2 UAT]

NUMĂRUL DE LOCUINȚE NOI LA 1000 DE LOCUITORI

- NUMĂR FOARTE MIC - NICI O LOCUINȚĂ NOUĂ / 1000 LOCUITORI [6 UAT]
- NUMĂR MIC ÎNTRE 1 - 5 LOCUINȚE NOI / 1000 LOCUITORI [27 UAT]
- NUMĂR MEDIU ÎNTRE 6 - 20 LOCUINȚE NOI / 1000 LOCUITORI [30 UAT]
- NUMĂR MARE ÎNTRE 21 - 50 LOCUINȚE NOI / 1000 LOCUITORI [12 UAT]
- NUMĂR FOARTE MARE PESTE 50 LOCUINȚE NOI / 1000 LOCUITORI [3 UAT]

0 10 20 30 km

Media numărului de locuințe noi / 1000 de persoane, la nivelul județului: 24
Numărul de locuințe noi la nivelul județului în perioada 2004 - 2019: 11319
Creșterea fondului de locuințe la nivelul județului în perioada 2004 - 2019: 10928

Sursa datelor:
Baza de date TEMPO a INSSE, 2020

DINAMICA CONSTRUIRII DE LOCUINȚE

C.1.4.k