P.A.T.J. ARAD

ACTUALIZARE PLAN DE AMENAJARE A TERITORIULUI JUDEȚULUI ARAD

ETAPA II - ANALIZA SITUAȚIEI EXISTENTE, IDENTIFICAREA ELEMETELOR CARE CONDIȚIONEAZĂ DEZVOLTAREA CU EVIDENȚIEREA PROBLEMELOR, A DISFUNCȚIONALITĂȚILOR, A TENDINȚELOR ȘI IDENTIFICAREA ZONELOR CU POTENȚIAL NATURAL SAU CULTURAL

Revizie 03.2022

II.1. Structura teritoriului

LEGENDĂ GENERALĂ

LIMITE

- LIMITA TERITORIULUI NAȚIONAL
- LIMITA TERITORIULUI JUDEȚEAN
- LIMITĂ UNITATE ADMINISTRATIV TERITORIALĂ (TIP LAU 2)

LOCALITĂȚI

- MUNICIPIU REȘEDINȚĂ DE JUDEȚ
- ORAȘ
- SAT REȘEDINȚĂ DE COMUNĂ
- SAT COMPONENT / APARȚINĂTOR

CĂI DE COMUNICAȚIE

- AUTOSTRADĂ
- DRUM EUROPEAN
- DRUM NAȚIONAL
- DRUM JUDEȚEAN
- DRUM COMUNAL
- CĂI FERATE

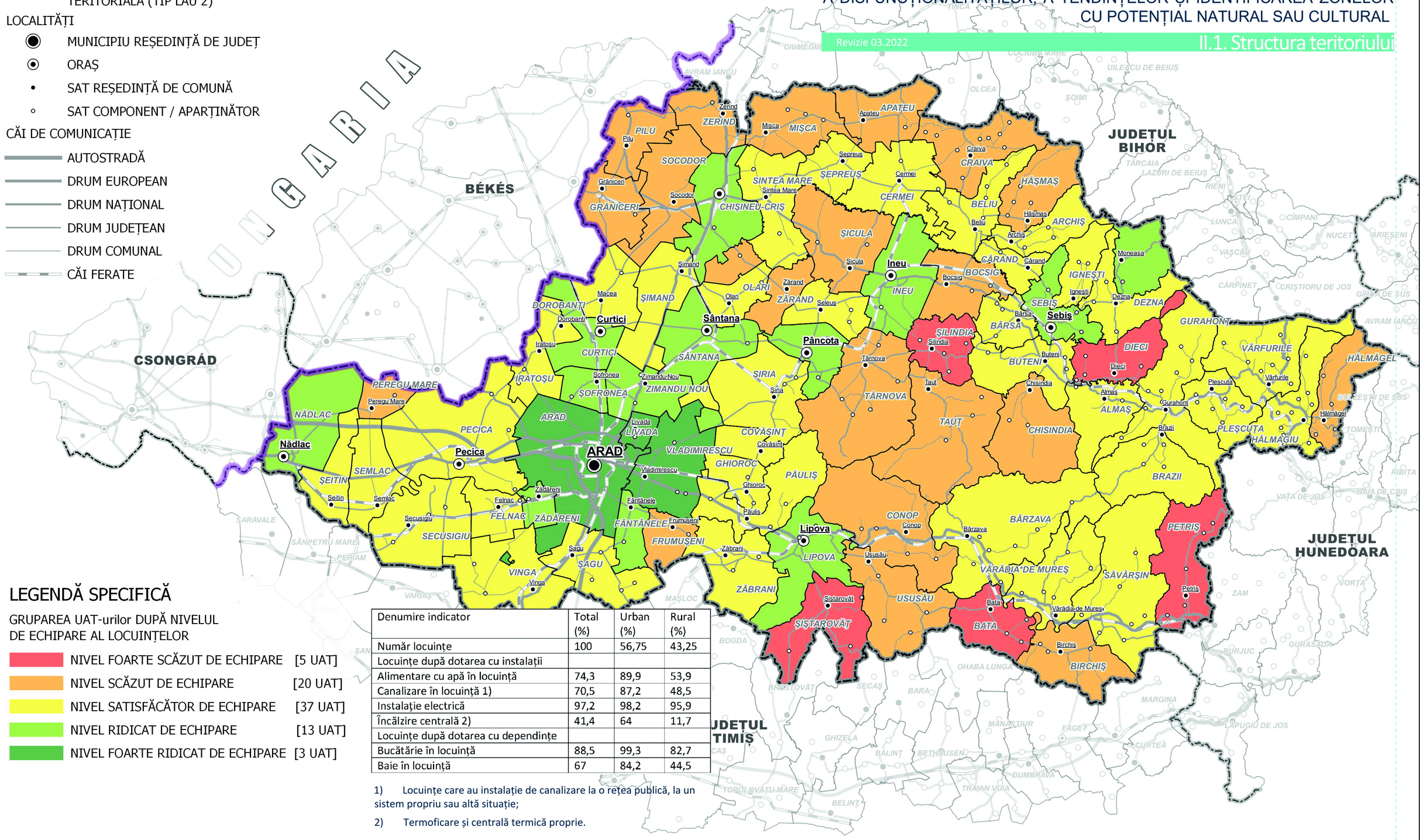

LEGENDĂ SPECIFICĂ

GRUPAREA UAT-urilor DUPĂ NIVELUL DE ECHIPARE AL LOCUINȚELOR

- NIVEL FOARTE SCĂZUT DE ECHIPARE [5 UAT]
- NIVEL SCĂZUT DE ECHIPARE [20 UAT]
- NIVEL SATISFĂCĂTOR DE ECHIPARE [37 UAT]
- NIVEL RIDICAT DE ECHIPARE [13 UAT]
- NIVEL FOARTE RIDICAT DE ECHIPARE [3 UAT]

Denumire indicator	Total (%)	Urban (%)	Rural (%)
Număr locuințe	100	56,75	43,25
Locuințe după dotarea cu instalații			
Alimentare cu apă în locuință	74,3	89,9	53,9
Canalizare în locuință 1)	70,5	87,2	48,5
Instalație electrică	97,2	98,2	95,9
Încălzire centrală 2)	41,4	64	11,7
Locuințe după dotarea cu dependințe			
Bucătărie în locuință	88,5	99,3	82,7
Baie în locuință	67	84,2	44,5

1) Locuințe care au instalație de canalizare la o rețea publică, la un sistem propriu sau altă situație;

2) Termoficare și centrală termică proprie.

Sursa datelor:
Recensământul Populației și al Locuințelor, 2011

0 10 20 30 km

NIVELUL DE ECHIPARE AL LOCUINȚELOR CU UTILITĂȚI

C.1.4.m