P.A.T.J. ARAD

ACTUALIZARE PLAN DE AMENAJARE A TERITORIULUI JUDEȚULUI ARAD

ETAPA II - ANALIZA SITUAȚIEI EXISTENTE, IDENTIFICAREA ELEMETELOR CARE CONDIȚIONEAZĂ DEZVOLTAREA CU EVIDENȚIEREA PROBLEMELOR, A DISFUNCȚIONALITĂȚILOR, A TENDINȚELOR ȘI IDENTIFICAREA ZONELOR CU POTENȚIAL NATURAL SAU CULTURAL

Revizie 03.2022

II.1. Structura teritoriului

LEGENDĂ GENERALĂ

LIMITE

- LIMITA TERITORIULUI NAȚIONAL
- LIMITA TERITORIULUI JUDEȚEAN
- LIMITĂ UNITATE ADMINISTRATIV TERITORIALĂ (TIP LAU 2)

LOCALITĂȚI

- MUNICIPIU REȘEDINȚĂ DE JUDEȚ
- ORAȘ
- SAT REȘEDINȚĂ DE COMUNĂ
- SAT COMPONENT / APARȚINĂTOR

CĂI DE COMUNICAȚIE

- AUTOSTRADĂ
- DRUM EUROPEAN
- DRUM NAȚIONAL
- DRUM JUDEȚEAN
- DRUM COMUNAL
- CĂI FERATE

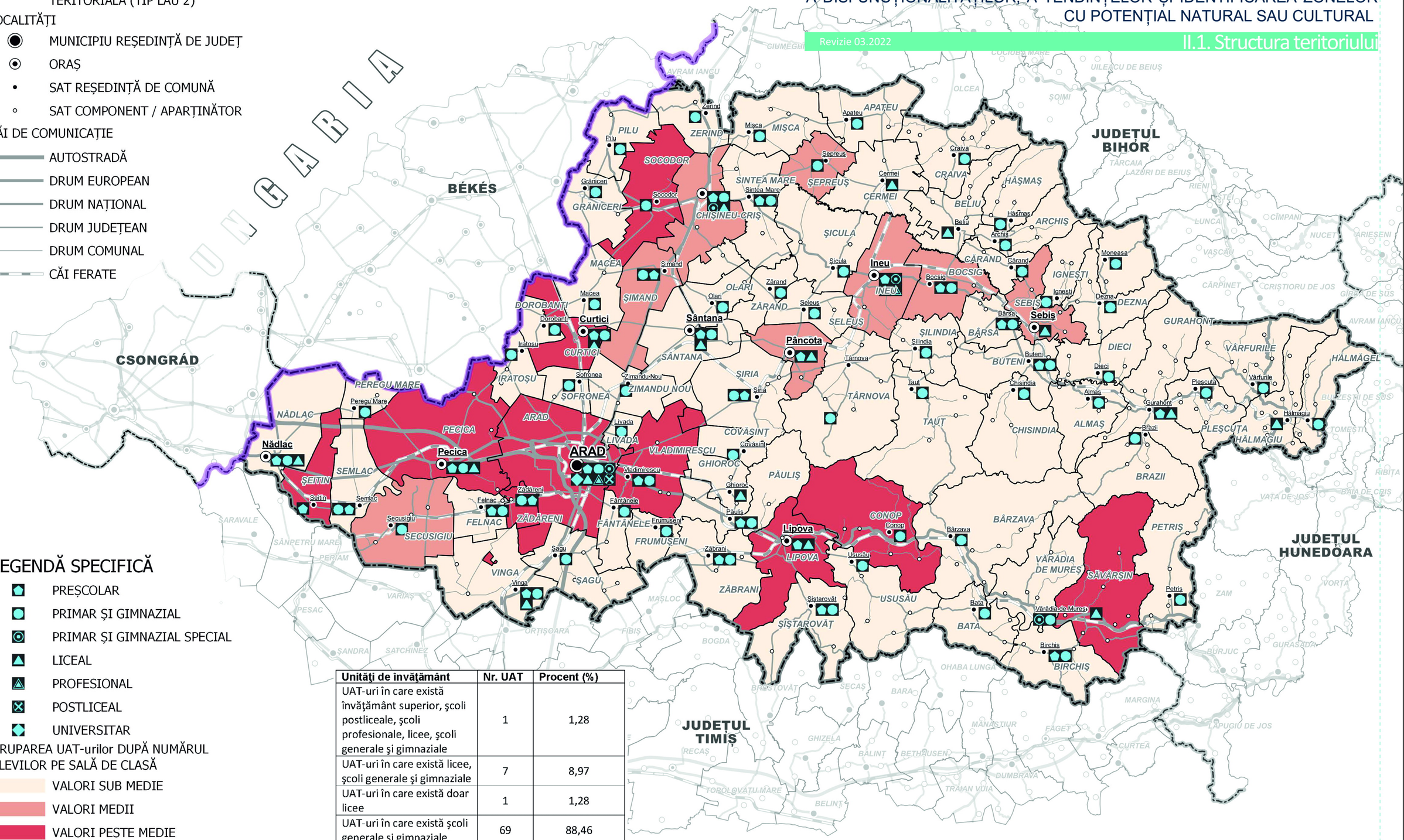

LEGENDĂ SPECIFICĂ

- PREȘCOLAR
- PRIMAR ȘI GIMNAZIAL
- PRIMAR ȘI GIMNAZIAL SPECIAL
- LICEAL
- PROFESIONAL
- POSTLICEAL
- UNIVERSITAR

GRUPAREA UAT-urilor DUPĂ NUMĂRUL ELEVILOR PE SALĂ DE CLASĂ

- VALORI SUB MEDIE
- VALORI MEDII
- VALORI PESTE MEDIE

Media județului este de 23.32 elevi / sala de clasă

Unităţi de învăţământ	Nr. UAT	Procent (%)
UAT-uri în care există învăţământ superior, şcoli postliceale, şcoli profesionale, licee, şcoli generale şi gimnaziale	1	1,28
UAT-uri în care există licee, şcoli generale şi gimnaziale	7	8,97
UAT-uri în care există doar licee	1	1,28
UAT-uri în care există şcoli generale şi gimnaziale	69	88,46
Total	**78**	**100,00**

0 10 20 30 km

Sursa datelor:
Baza de date TEMPO a INSSE, 2020

REȚEAUA DOTĂRILOR DE ÎNVĂȚĂMÂNT

C.1.4.n