P.A.T.J. ARAD

ACTUALIZARE PLAN DE AMENAJARE A TERITORIULUI JUDEȚULUI ARAD

ETAPA II - ANALIZA SITUAȚIEI EXISTENTE, IDENTIFICAREA ELEMETELOR CARE CONDIȚIONEAZĂ DEZVOLTAREA CU EVIDENȚIEREA PROBLEMELOR, A DISFUNCȚIONALITĂȚILOR, A TENDINȚELOR ȘI IDENTIFICAREA ZONELOR CU POTENȚIAL NATURAL SAU CULTURAL

Revizie 03.2022

II.1. Structura teritoriului

LEGENDĂ GENERALĂ

LIMITE

- LIMITA TERITORIULUI NAȚIONAL
- LIMITA TERITORIULUI JUDEȚEAN
- LIMITĂ UNITATE ADMINISTRATIV TERITORIALĂ (TIP LAU 2)

LOCALITĂȚI

- MUNICIPIU REȘEDINȚĂ DE JUDEȚ
- ORAȘ
- SAT REȘEDINȚĂ DE COMUNĂ
- SAT COMPONENT / APARȚINĂTOR

CĂI DE COMUNICAȚIE

- AUTOSTRADĂ
- DRUM EUROPEAN
- DRUM NAȚIONAL
- DRUM JUDEȚEAN
- DRUM COMUNAL
- CĂI FERATE

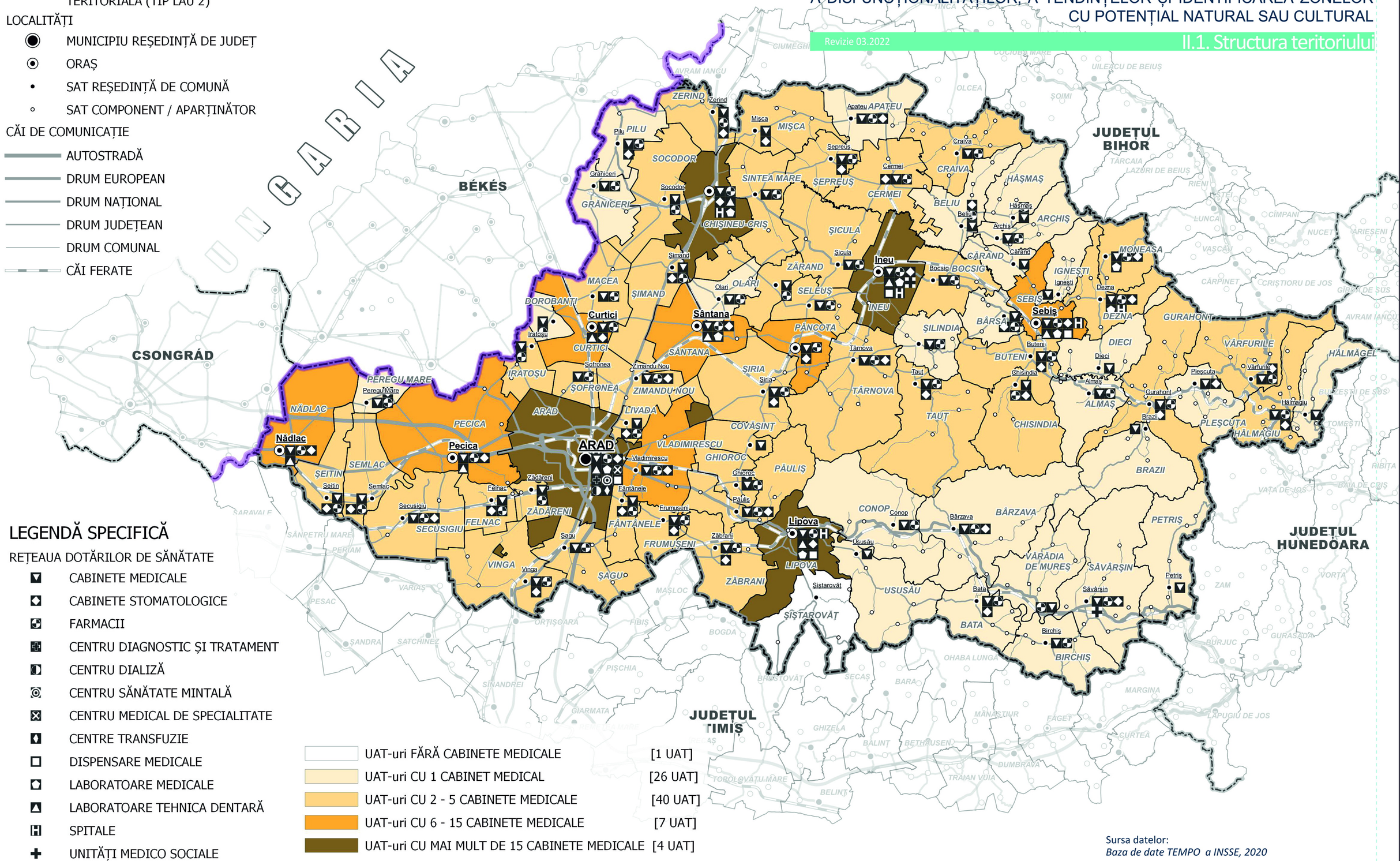

LEGENDĂ SPECIFICĂ

REȚEAUA DOTĂRILOR DE SĂNĂTATE

- CABINETE MEDICALE
- CABINETE STOMATOLOGICE
- FARMACII
- CENTRU DIAGNOSTIC ȘI TRATAMENT
- CENTRU DIALIZĂ
- CENTRU SĂNĂTATE MINTALĂ
- CENTRU MEDICAL DE SPECIALITATE
- CENTRE TRANSFUZIE
- DISPENSARE MEDICALE
- LABORATOARE MEDICALE
- LABORATOARE TEHNICA DENTARĂ
- SPITALE
- UNITĂȚI MEDICO SOCIALE

0 10 20 30 km

- UAT-uri FĂRĂ CABINETE MEDICALE [1 UAT]
- UAT-uri CU 1 CABINET MEDICAL [26 UAT]
- UAT-uri CU 2 - 5 CABINETE MEDICALE [40 UAT]
- UAT-uri CU 6 - 15 CABINETE MEDICALE [7 UAT]
- UAT-uri CU MAI MULT DE 15 CABINETE MEDICALE [4 UAT]

Sursa datelor:
Baza de date TEMPO a INSSE, 2020

REȚEAUA DOTĂRILOR DE SĂNĂTATE

C.1.4.o