# P.A.T.J. ARAD

ACTUALIZARE PLAN DE AMENAJARE A TERITORIULUI JUDEȚULUI ARAD

**ETAPA III** - STRATEGIA DE DEZVOLTARE TERITORIALĂ A JUDEȚULUI ARAD

Revizie 03.2022

## CAP.1 - STRUCTURA TERITORIULUI

## LEGENDĂ GENERALĂ

LIMITE

- LIMITA TERITORIULUI NAȚIONAL
- LIMITA TERITORIULUI JUDEȚEAN
- LIMITĂ UNITATE ADMINISTRATIV TERITORIALĂ (TIP LAU 2)

LOCALITĂȚI

- MUNICIPIU REȘEDINȚĂ DE JUDEȚ
- ORAȘ
- SAT REȘEDINȚĂ DE COMUNĂ
- SAT COMPONENT / APARȚINĂTOR

CĂI DE COMUNICAȚIE

- AUTOSTRADĂ
- DRUM EUROPEAN
- DRUM NAȚIONAL
- DRUM JUDEȚEAN
- DRUM COMUNAL
- CĂI FERATE

ELEMENTE ALE REȚELEI HIDROGRAFICE

- RÂURI
- LACURI / BĂLȚI

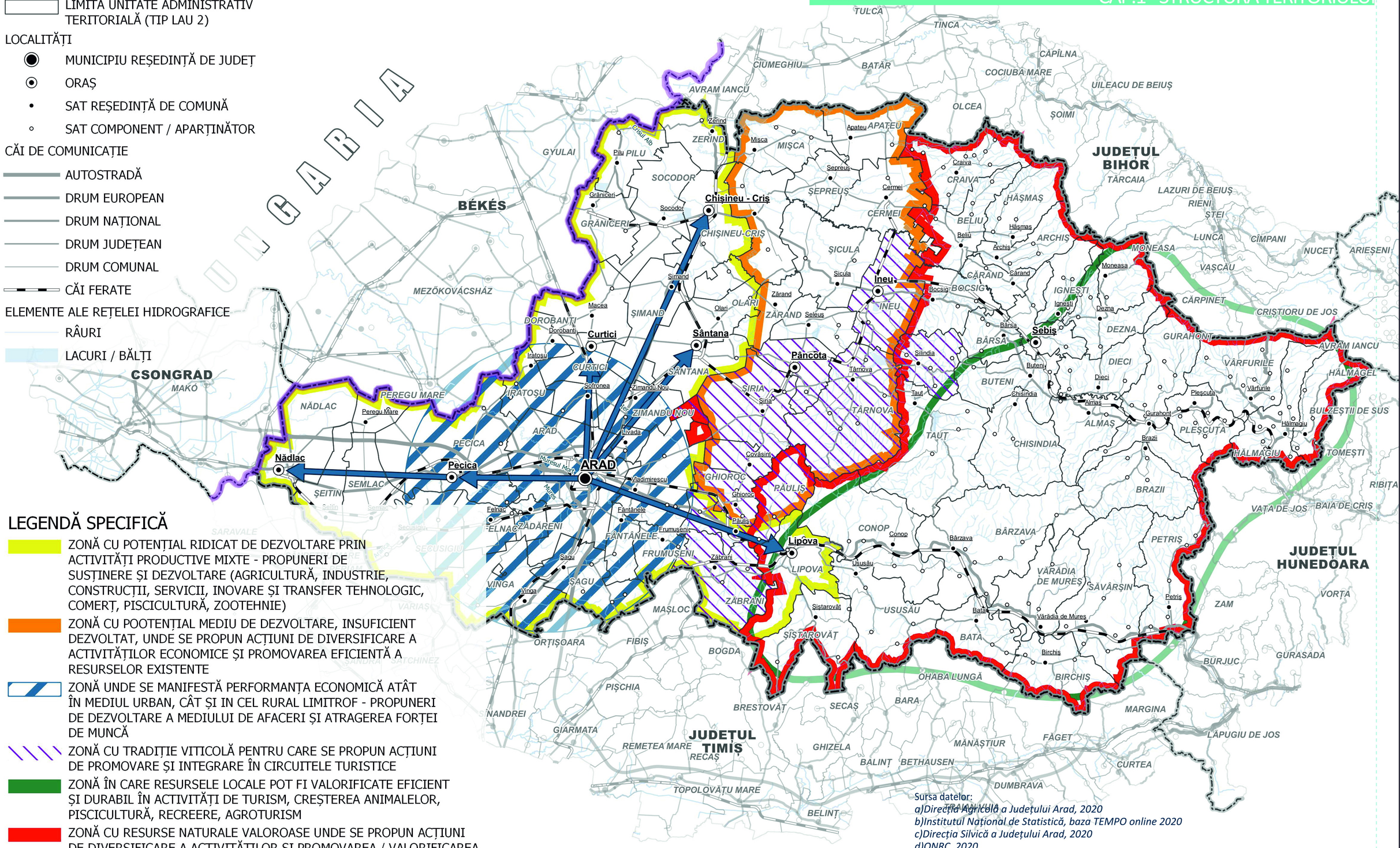


## LEGENDĂ SPECIFICĂ

- ZONĂ CU POTENȚIAL RIDICAT DE DEZVOLTARE PRIN ACTIVITĂȚI PRODUCTIVE MIXTE - PROPUNERI DE SUSȚINERE ȘI DEZVOLTARE (AGRICULTURĂ, INDUSTRIE, CONSTRUCȚII, SERVICII, INOVARE ȘI TRANSFER TEHNOLOGIC, COMERȚ, PISCICULTURĂ, ZOOTEHNIE)
- ZONĂ CU POOTENȚIAL MEDIU DE DEZVOLTARE, INSUFICIENT DEZVOLTAT, UNDE SE PROPUN ACȚIUNI DE DIVERSIFICARE A ACTIVITĂȚILOR ECONOMICE ȘI PROMOVAREA EFICIENTĂ A RESURSELOR EXISTENTE
- ZONĂ UNDE SE MANIFESTĂ PERFORMANȚA ECONOMICĂ ATÂT ÎN MEDIUL URBAN, CÂT ȘI IN CEL RURAL LIMITROF - PROPUNERI DE DEZVOLTARE A MEDIULUI DE AFACERI ȘI ATRAGEREA FORȚEI DE MUNCĂ
- ZONĂ CU TRADIȚIE VITICOLĂ PENTRU CARE SE PROPUN ACȚIUNI DE PROMOVARE ȘI INTEGRARE ÎN CIRCUITELE TURISTICE
- ZONĂ ÎN CARE RESURSELE LOCALE POT FI VALORIFICATE EFICIENT ȘI DURABIL ÎN ACTIVITĂȚI DE TURISM, CREȘTEREA ANIMALELOR, PISCICULTURĂ, RECREERE, AGROTURISM
- ZONĂ CU RESURSE NATURALE VALOROASE UNDE SE PROPUN ACȚIUNI DE DIVERSIFICARE A ACTIVITĂȚILOR ȘI PROMOVAREA / VALORIFICAREA DURABILĂ A RESURSELOR EXISTENTE

0 10 20 30 km

Sursa datelor:
*a)Direcția Agricolă a Județului Arad, 2020*
*b)Institutul Național de Statistică, baza TEMPO online 2020*
*c)Direcția Silvică a Județului Arad, 2020*
*d)ONRC, 2020*
*e)Ministerul Economiei, Energiei și Mediului de Afaceri, 2020*
*f)https://land.copernicus.eu/pan-european/corine-land-cover, accesare: August 2020*

Zonfiicare - Zone definite pe baza potențialului economic manifestat dar și a tendințelor de dezvoltare

C1.5a