P.A.T.J. ARAD

ACTUALIZARE PLAN DE AMENAJARE A TERITORIULUI JUDEȚULUI ARAD

ETAPA II - ANALIZA SITUAȚIEI EXISTENTE, IDENTIFICAREA ELEMETELOR CARE CONDIȚIONEAZĂ DEZVOLTAREA CU EVIDENȚIEREA PROBLEMELOR, A DISFUNCȚIONALITĂȚILOR, A TENDINȚELOR ȘI IDENTIFICAREA ZONELOR CU POTENȚIAL NATURAL SAU CULTURAL

Revizie 03.2022

II.1. Structura teritoriului

LEGENDĂ GENERALĂ

LIMITE

- LIMITA TERITORIULUI NAȚIONAL
- LIMITA TERITORIULUI JUDEȚEAN
- LIMITĂ UNITATE ADMINISTRATIV TERITORIALĂ (TIP LAU 2)

LOCALITĂȚI

- MUNICIPIU REȘEDINȚĂ DE JUDEȚ
- ORAȘ
- SAT REȘEDINȚĂ DE COMUNĂ
- SAT COMPONENT / APARȚINĂTOR

CĂI DE COMUNICAȚIE

- CĂI FERATE

ELEMENTE ALE REȚELEI HIDROGRAFICE

- RÂURI
- LACURI / BĂLȚI

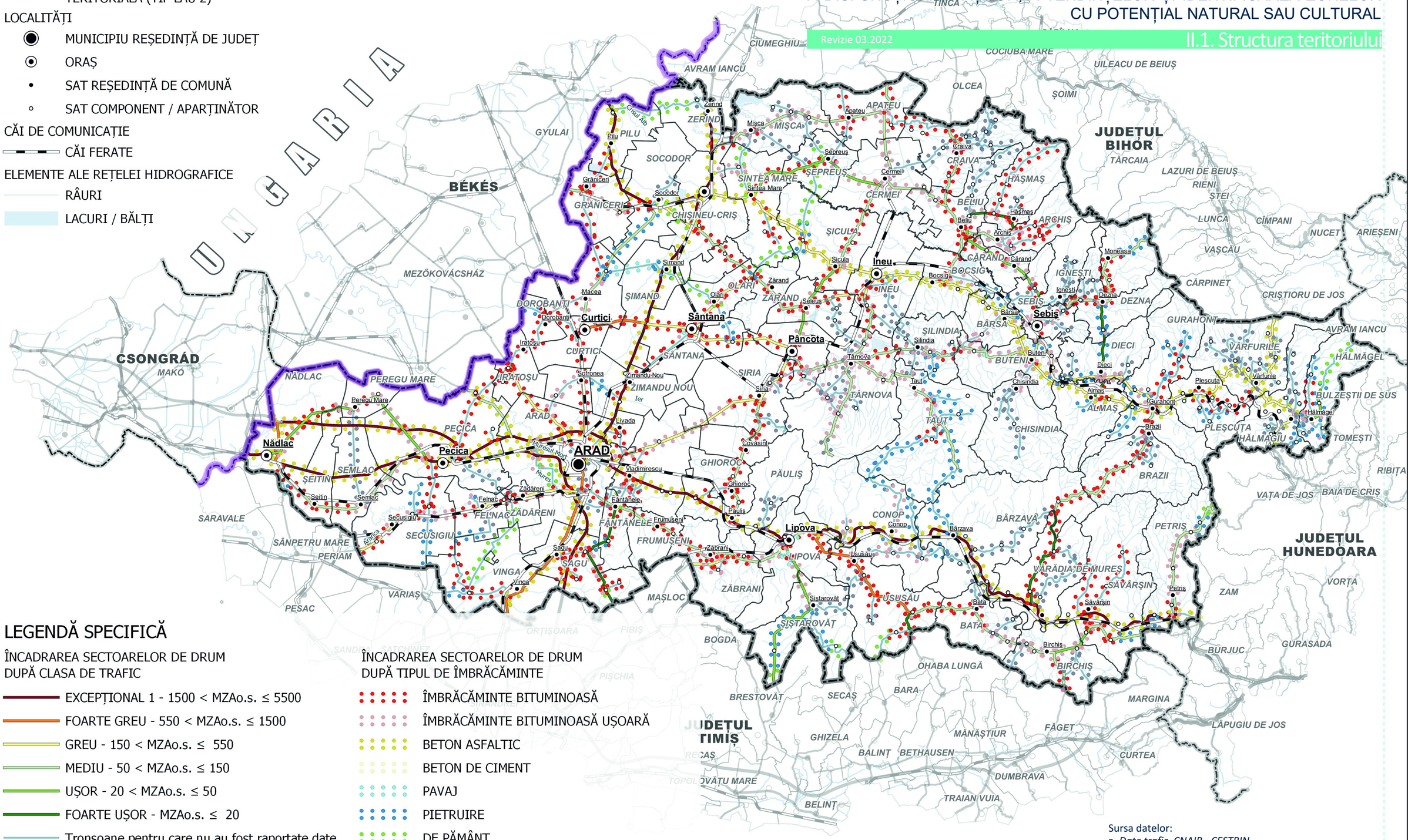
UNGARIA
BÉKÉS
CSONGRÁD
MAKÓ
MEZŐKOVÁCSHÁZ
JUDEȚUL BIHOR
JUDEȚUL HUNEDOARA
JUDEȚUL TIMIȘ
Nădlac
Pecica
ARAD
Curtici
Sântana
Pâncota
Lipova
Ineu
Sebiș
Chișineu-Criș
Sebiș
Cermei
Zerind
Pilu
Socodor
Sântana
Curtici
Ineu
Lipova
Pâncota
Pecica
Nădlac
Sebiș
Chișineu-Criș
Zerind
Pilu
Socodor
Cermei