P.A.T.J. ARAD

ACTUALIZARE PLAN DE AMENAJARE A TERITORIULUI JUDEȚULUI ARAD

ETAPA II - ANALIZA SITUAȚIEI EXISTENTE, IDENTIFICAREA ELEMETELOR CARE CONDIȚIONEAZĂ DEZVOLTAREA CU EVIDENȚIEREA PROBLEMELOR, A DISFUNCȚIONALITĂȚILOR, A TENDINȚELOR ȘI IDENTIFICAREA ZONELOR CU POTENȚIAL NATURAL SAU CULTURAL

Revizie 03.2022

II.1. Structura teritoriului

LEGENDĂ GENERALĂ

LIMITE

- LIMITA TERITORIULUI NAȚIONAL
- LIMITA TERITORIULUI JUDEȚEAN
- LIMITĂ UNITATE ADMINISTRATIV TERITORIALĂ (TIP LAU 2)

LOCALITĂȚI

- MUNICIPIU REȘEDINȚĂ DE JUDEȚ
- ORAȘ
- SAT REȘEDINȚĂ DE COMUNĂ
- SAT COMPONENT / APARȚINĂTOR

CĂI DE COMUNICAȚIE

- CĂI FERATE

ELEMENTE ALE REȚELEI HIDROGRAFICE

- RÂURI
- LACURI / BĂLȚI

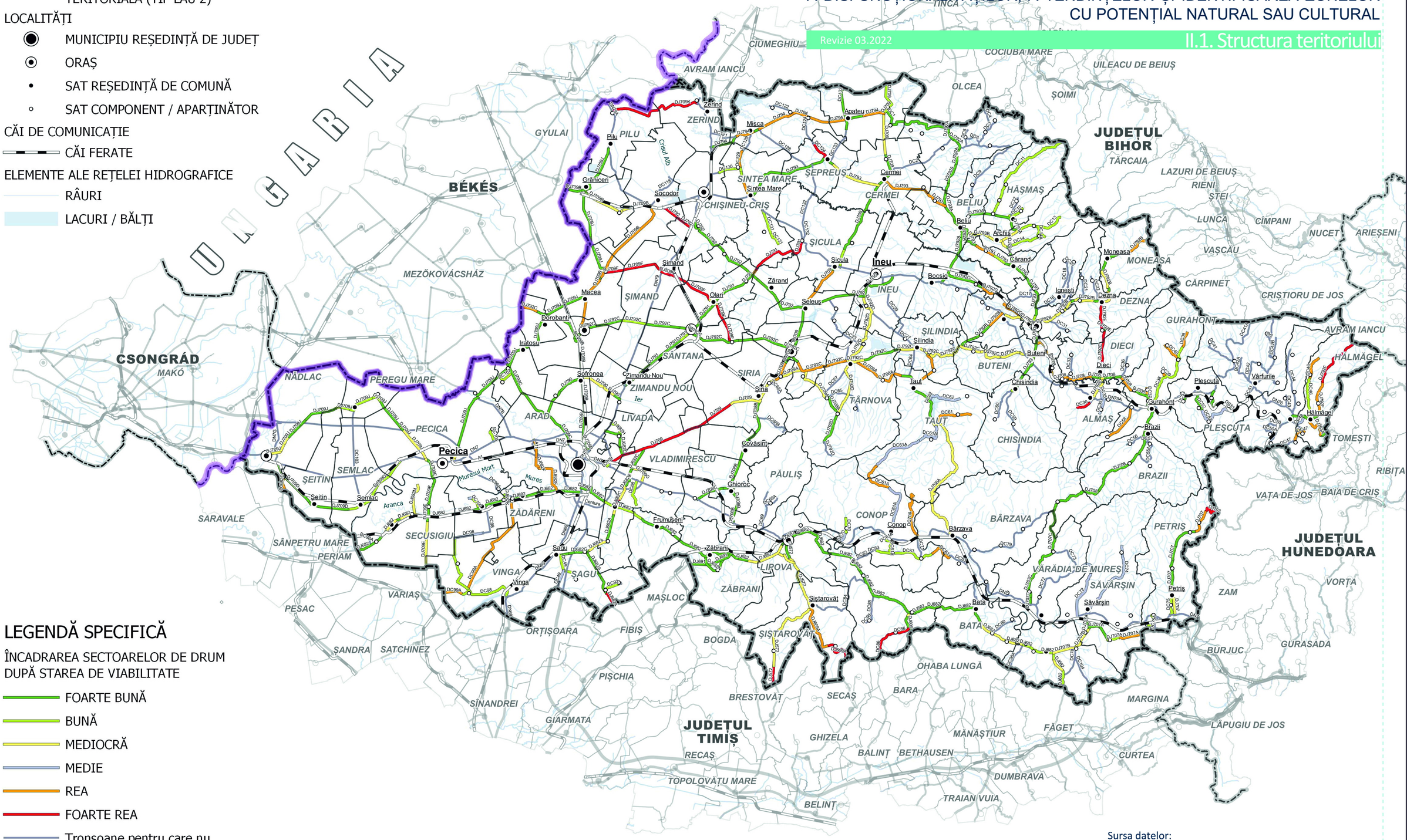

LEGENDĂ SPECIFICĂ

ÎNCADRAREA SECTOARELOR DE DRUM DUPĂ STAREA DE VIABILITATE

- FOARTE BUNĂ
- BUNĂ
- MEDIOCRĂ
- MEDIE
- REA
- FOARTE REA
- Tronsoane pentru care nu

0 10 20 30 km

Sursa datelor:
a. *Pentru drumuri județene - CJ Arad, Serviciul Administrare Drumuri și Poduri*

CARTOGRAMĂ REȚEA RUTIERĂ - STARE TEHNICĂ

C.1.5.e