P.A.T.J. ARAD

ACTUALIZARE PLAN DE AMENAJARE A TERITORIULUI JUDEȚULUI ARAD

ETAPA II - ANALIZA SITUAȚIEI EXISTENTE, IDENTIFICAREA ELEMETELOR CARE CONDIȚIONEAZĂ DEZVOLTAREA CU EVIDENȚIEREA PROBLEMELOR, A DISFUNCȚIONALITĂȚILOR, A TENDINȚELOR ȘI IDENTIFICAREA ZONELOR CU POTENȚIAL NATURAL SAU CULTURAL

Revizie 05.2022

II.1. Structura teritoriului

LEGENDĂ GENERALĂ

LIMITE

- LIMITA TERITORIULUI NAȚIONAL
- LIMITA TERITORIULUI JUDEȚEAN
- LIMITĂ UNITATE ADMINISTRATIV TERITORIALĂ (TIP LAU 2)

LOCALITĂȚI

- MUNICIPIU REȘEDINȚĂ DE JUDEȚ
- ORAȘ
- SAT REȘEDINȚĂ DE COMUNĂ
- SAT COMPONENT / APARȚINĂTOR

CĂI DE COMUNICAȚIE

- AUTOSTRADĂ
- DRUM EUROPEAN
- DRUM NAȚIONAL
- DRUM JUDEȚEAN
- DRUM COMUNAL
- CĂI DE COMUNICAȚIE

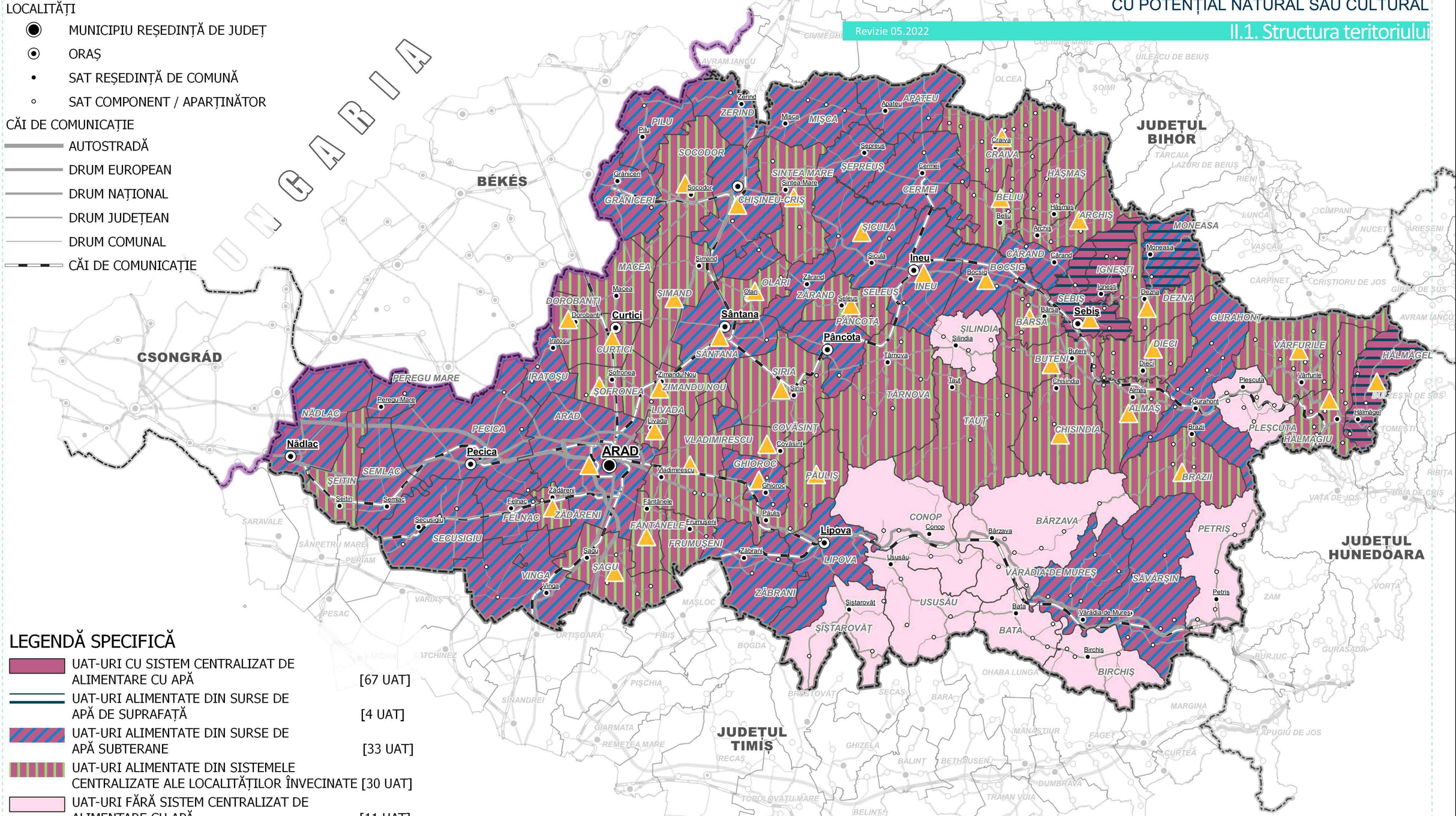

LEGENDĂ SPECIFICĂ

- UAT-URI CU SISTEM CENTRALIZAT DE ALIMENTARE CU APĂ [67 UAT]
- UAT-URI ALIMENTATE DIN SURSE DE APĂ DE SUPRAFAȚĂ [4 UAT]
- UAT-URI ALIMENTATE DIN SURSE DE APĂ SUBTERANE [33 UAT]
- UAT-URI ALIMENTATE DIN SISTEMELE CENTRALIZATE ALE LOCALITĂȚILOR ÎNVECINATE [30 UAT]
- UAT-URI FĂRĂ SISTEM CENTRALIZAT DE ALIMENTARE CU APĂ [11 UAT]
- UAT-URI INCLUSE ÎN MICROSISTEME ZONALE DE ALIMENTARE CU APĂ [38 UAT]

0 10 20 30 km

Sursa datelor:
Master Plan privind alimentarea cu apă și evacuarea apelor uzate în județul Arad (2008), ROMAIR Consulting LTD, PELL FRISCHMANN Consultants

ALIMENTAREA CU APĂ

C.1.5.h