P.A.T.J. ARAD

ACTUALIZARE PLAN DE AMENAJARE A TERITORIULUI JUDEȚULUI ARAD

ETAPA II - ANALIZA SITUAȚIEI EXISTENTE, IDENTIFICAREA ELEMETELOR CARE CONDIȚIONEAZĂ DEZVOLTAREA CU EVIDENȚIEREA PROBLEMELOR, A DISFUNCȚIONALITĂȚILOR, A TENDINȚELOR ȘI IDENTIFICAREA ZONELOR CU POTENȚIAL NATURAL SAU CULTURAL

Revizie 03.2022

II.1. Structura teritoriului

LEGENDĂ GENERALĂ

LIMITE

- LIMITA TERITORIULUI NAȚIONAL
- LIMITA TERITORIULUI JUDEȚEAN
- LIMITĂ UNITATE ADMINISTRATIV TERITORIALĂ (TIP LAU 2)

LOCALITĂȚI

- MUNICIPIU REȘEDINȚĂ DE JUDEȚ
- ORAȘ
- SAT REȘEDINȚĂ DE COMUNĂ
- SAT COMPONENT / APARȚINĂTOR

CĂI DE COMUNICAȚIE

- AUTOSTRADĂ
- DRUM EUROPEAN
- DRUM NAȚIONAL
- DRUM JUDEȚEAN
- DRUM COMUNAL
- CĂI FERATE

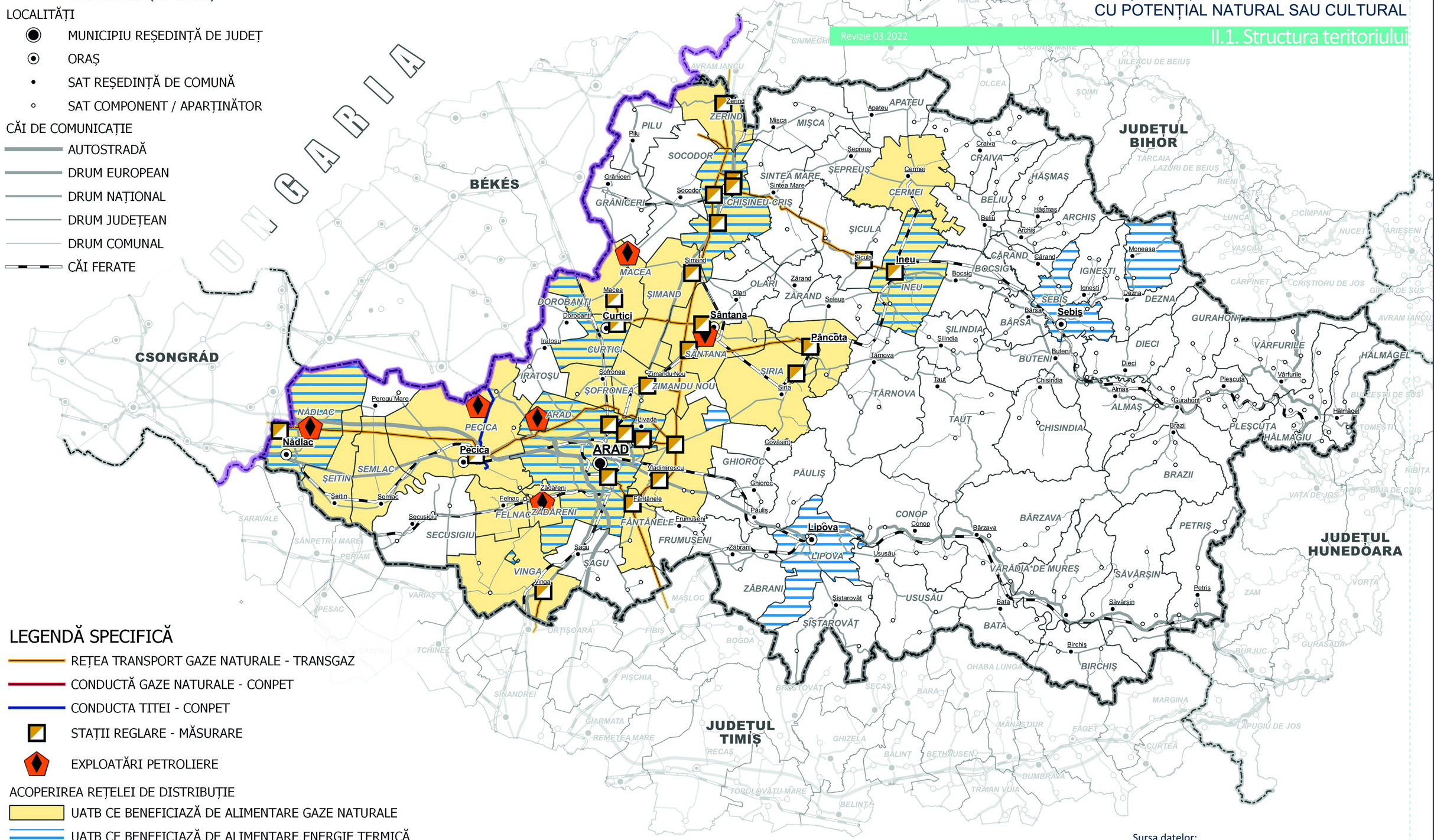

LEGENDĂ SPECIFICĂ

- REȚEA TRANSPORT GAZE NATURALE - TRANSGAZ
- CONDUCTĂ GAZE NATURALE - CONPET
- CONDUCTA TITEI - CONPET
- STAȚII REGLARE - MĂSURARE
- EXPLOATĂRI PETROLIERE

ACOPERIREA REȚELEI DE DISTRIBUȚIE

- UATB CE BENEFICIAZĂ DE ALIMENTARE GAZE NATURALE
- UATB CE BENEFICIAZĂ DE ALIMENTARE ENERGIE TERMICĂ

0 10 20 30 km

Sursa datelor:
a) CONPET S.A.
b) SNTGN TRANSGAZ S.A.

INFRASTRUCTURI TEHNICO - EDILITARE: GAZE NATURALE, ENERGIE TERMICĂ, EXPLOATĂRI PETROL / GAZE

C.1.5.j