P.A.T.J. ARAD

ACTUALIZARE PLAN DE AMENAJARE A TERITORIULUI JUDEȚULUI ARAD

ETAPA II - ANALIZA SITUAȚIEI EXISTENTE, IDENTIFICAREA ELEMETELOR CARE CONDIȚIONEAZĂ DEZVOLTAREA CU EVIDENȚIEREA PROBLEMELOR, A DISFUNCȚIONALITĂȚILOR, A TENDINȚELOR ȘI IDENTIFICAREA ZONELOR CU POTENȚIAL NATURAL SAU CULTURAL

Revizie 03.2022

II.1. Structura teritoriului

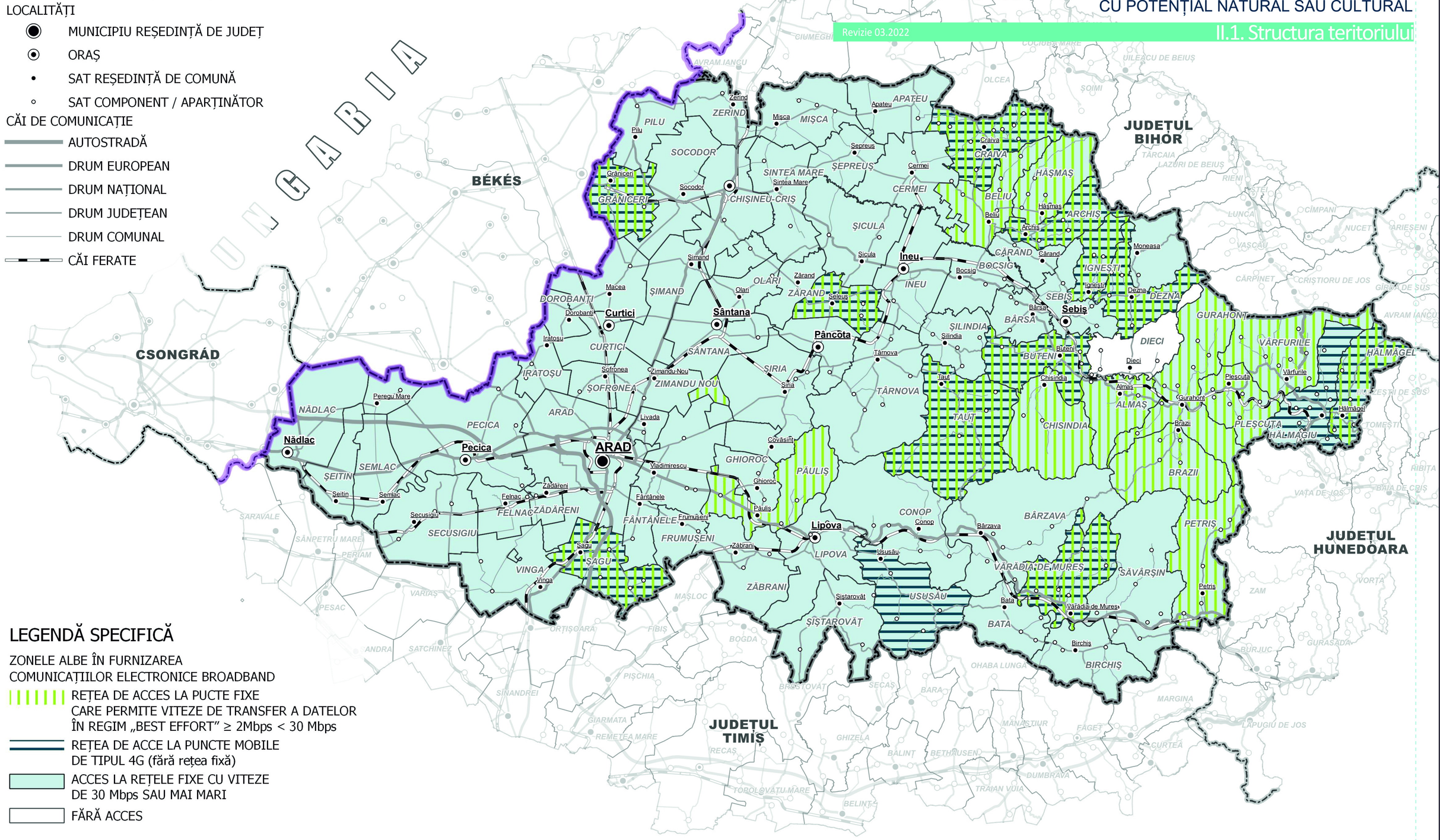

LEGENDĂ GENERALĂ

LIMITE

- LIMITA TERITORIULUI NAȚIONAL
- LIMITA TERITORIULUI JUDEȚEAN
- LIMITĂ UNITATE ADMINISTRATIV TERITORIALĂ (TIP LAU 2)

LOCALITĂȚI

- MUNICIPIU REȘEDINȚĂ DE JUDEȚ
- ORAȘ
- SAT REȘEDINȚĂ DE COMUNĂ
- SAT COMPONENT / APARȚINĂTOR

CĂI DE COMUNICAȚIE

- AUTOSTRADĂ
- DRUM EUROPEAN
- DRUM NAȚIONAL
- DRUM JUDEȚEAN
- DRUM COMUNAL
- CĂI FERATE

LEGENDĂ SPECIFICĂ

ZONELE ALBE ÎN FURNIZAREA COMUNICAȚIILOR ELECTRONICE BROADBAND

- REȚEA DE ACCES LA PUCTE FIXE CARE PERMITE VITEZE DE TRANSFER A DATELOR ÎN REGIM „BEST EFFORT" ≥ 2Mbps < 30 Mbps
- REȚEA DE ACCE LA PUNCTE MOBILE DE TIPUL 4G (fără rețea fixă)
- ACCES LA REȚELE FIXE CU VITEZE DE 30 Mbps SAU MAI MARI
- FĂRĂ ACCES

0 10 20 30 km

Sursa datelor:
ANCOM, 2018

ZONELE ALBE ÎN FURNIZAREA COMUNICAȚIILOR ELECTRONICE BROADBAND

C.1.5.I