P.A.T.J. ARAD

ACTUALIZARE PLAN DE AMENAJARE A TERITORIULUI JUDEȚULUI ARAD

ETAPA II - ANALIZA SITUAȚIEI EXISTENTE, IDENTIFICAREA ELEMETELOR CARE CONDIȚIONEAZĂ DEZVOLTAREA CU EVIDENȚIEREA PROBLEMELOR, A DISFUNCȚIONALITĂȚILOR, A TENDINȚELOR ȘI IDENTIFICAREA ZONELOR CU POTENȚIAL NATURAL SAU CULTURAL

Revizie 03.2022

II.1. Structura teritoriului

LEGENDĂ GENERALĂ

LIMITE

- LIMITA TERITORIULUI NAȚIONAL
- LIMITA TERITORIULUI JUDEȚEAN
- LIMITĂ UNITATE ADMINISTRATIV TERITORIALĂ (TIP LAU 2)

LOCALITĂȚI

- MUNICIPIU REȘEDINȚĂ DE JUDEȚ
- ORAȘ
- SAT REȘEDINȚĂ DE COMUNĂ
- SAT COMPONENT / APARȚINĂTOR

CĂI DE COMUNICAȚIE

- AUTOSTRADĂ
- DRUM EUROPEAN
- DRUM NAȚIONAL
- DRUM JUDEȚEAN
- DRUM COMUNAL
- CĂI FERATE

ELEMENTE ALE REȚELEI HIDROGRAFICE

- RÂURI
- LACURI

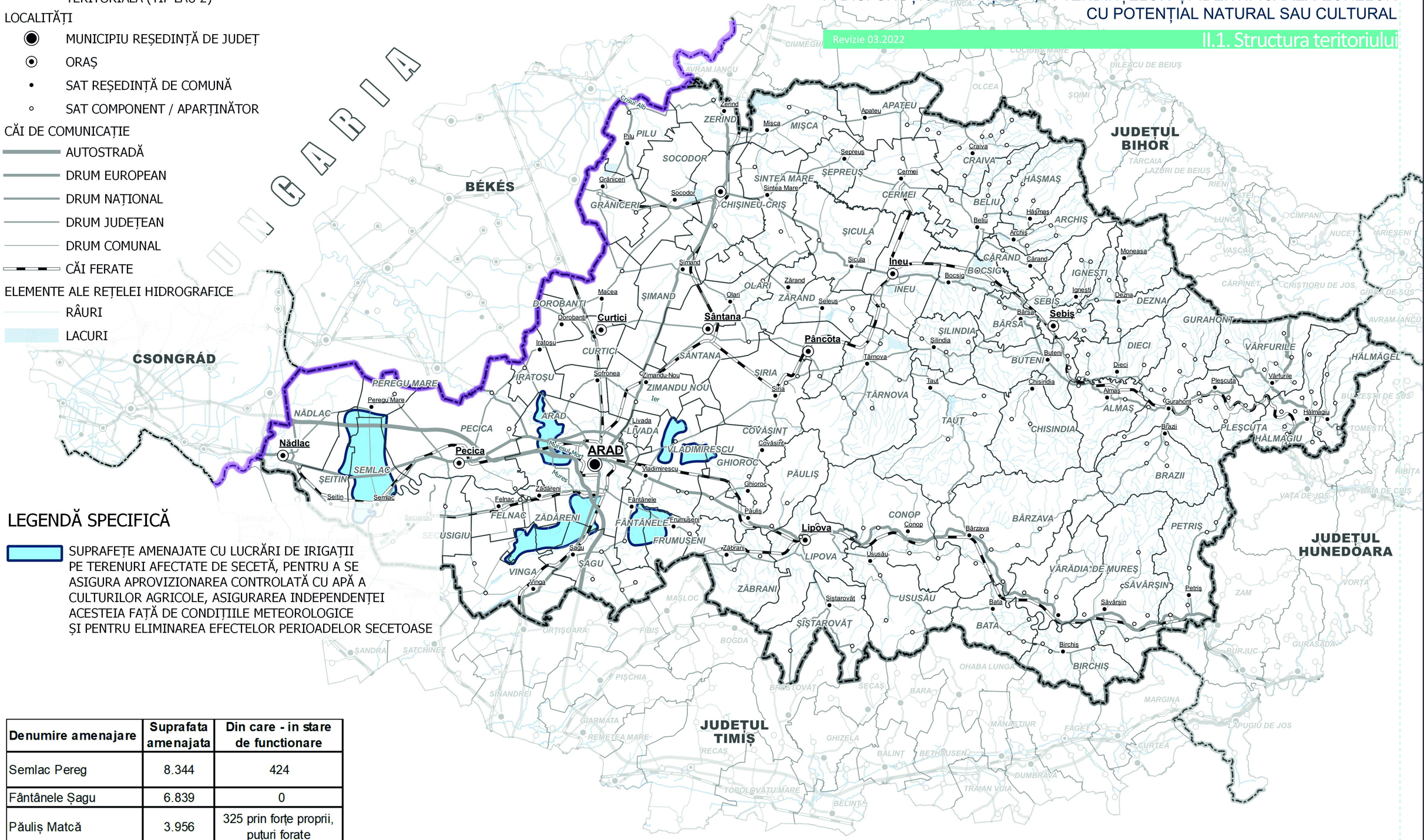
UNGARIA
BÉKÉS
CSONGRÁD
JUDEȚUL BIHOR
JUDEȚUL HUNEDOARA
JUDEȚUL TIMIȘ
Arad
Curtici
Sântana
Pâncota
Ineu
Sebiș
Lipova
Pecica
Nădlac
Pereg
Semlac
Fântânele
Șagu
Zerind
Chișineu-Criș
Gurahont
Brazii
Birchiș
Bata
Săvârșin
Petriș
Almaș
Dieci
Buteni
Târnova
Zimandu Nou
Iratoșu
Vinga
Felnac
Zădăreni
Frumușeni
Păuliș
Ghioroc
Covăsînț
Vladimirescu
Livada
Sîria
Șiștarovăț
Ususău
Conop
Bârzava
Târcaia
Lazuri de Beiuș
Craiva
Hășmaș
Beliu
Archiș
Cărand
Boccșig
Ignești
Dezna
Moneasa
Șilindia
Chisindia
Pleșcuța
Hălmagiu
Vârfurile
Sebiș
Bârsa
Apateu
Cermei
Șepreuș
Sintea Mare
Misca
Pilu
Socodor
Grăniceri
Simand
Olari
Zărand
Seleuș
Macea
Dorobanți
Sofronea
Peregu Mare
Livada
Felnac
Zădăreni
Fântânele
Frumușeni
Păuliș
Ghioroc
Covăsînț
Vladimirescu
Zăbrani
Ususău
Conop
Bârzava
Bata
Birchiș
Săvârșin
Petriș
Almaș
Dieci
Buteni
Târnova
Taut
Chisindia
Pleșcuța
Hălmagiu
Vârfurile
Gurahont
Brazii
Sebiș
Bârsa
Șilindia
Craiva
Hășmaș
Beliu
Archiș
Cărand
Boccșig
Ignești
Dezna
Moneasa
Ineu
Sicula
Cermei
Șepreuș
Apateu
Misca
Zerind
Pilu
Socodor
Grăniceri
Sintea Mare
Simand
Olari
Zărand
Seleuș
Macea
Dorobanți
Curtici
Iratoșu
Sofronea
Zimandu Nou
Sîria
Pâncota
Târnova
Taut
Chisindia
Almaș
Dieci
Buteni
Pleșcuța
Gurahont
Hălmagiu
Vârfurile