P.A.T.J. ARAD

ACTUALIZARE PLAN DE AMENAJARE A TERITORIULUI JUDEȚULUI ARAD

ETAPA II - ANALIZA SITUAȚIEI EXISTENTE, IDENTIFICAREA ELEMETELOR CARE CONDIȚIONEAZĂ DEZVOLTAREA CU EVIDENȚIEREA PROBLEMELOR, A DISFUNCȚIONALITĂȚILOR, A TENDINȚELOR ȘI IDENTIFICAREA ZONELOR CU POTENȚIAL NATURAL SAU CULTURAL

Revizie 03.2022

II.1. Structura teritoriului

LEGENDĂ GENERALĂ

LIMITE

- LIMITA TERITORIULUI NAȚIONAL
- LIMITA TERITORIULUI JUDEȚEAN
- LIMITĂ UNITATE ADMINISTRATIV TERITORIALĂ (TIP LAU 2)

LOCALITĂȚI

- MUNICIPIU REȘEDINȚĂ DE JUDEȚ
- ORAȘ
- SAT REȘEDINȚĂ DE COMUNĂ
- SAT COMPONENT / APARȚINĂTOR

CĂI DE COMUNICAȚIE

- AUTOSTRADĂ
- DRUM EUROPEAN
- DRUM NAȚIONAL
- DRUM JUDEȚEAN
- DRUM COMUNAL
- CĂI FERATE

ELEMENTE ALE REȚELEI HIDROGRAFICE

- RÂURI
- LACURI

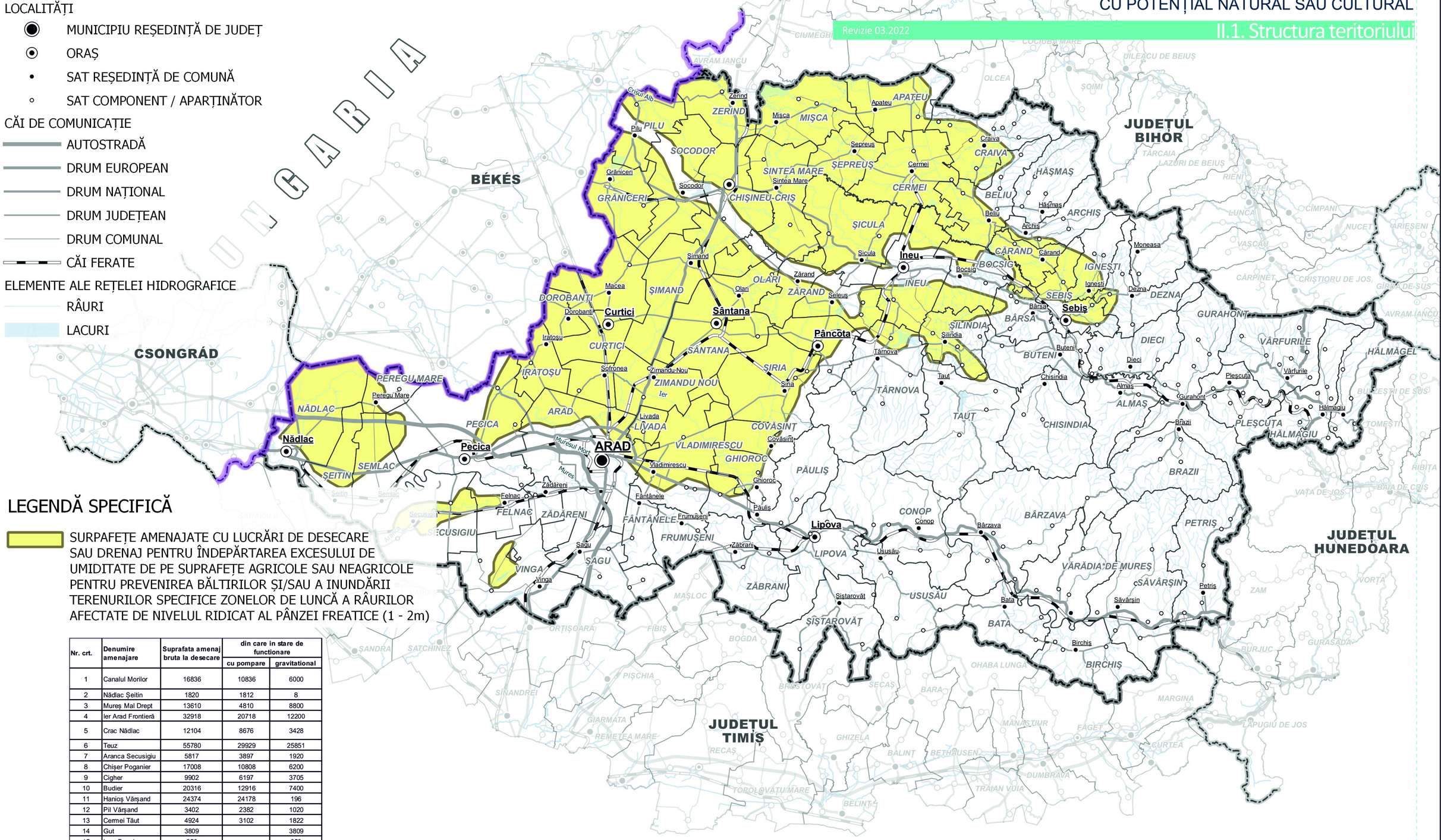

LEGENDĂ SPECIFICĂ

SURPAFEȚE AMENAJATE CU LUCRĂRI DE DESECARE SAU DRENAJ PENTRU ÎNDEPĂRTAREA EXCESULUI DE UMIDITATE DE PE SUPRAFEȚE AGRICOLE SAU NEAGRICOLE PENTRU PREVENIREA BĂLTIRILOR ȘI/SAU A INUNDĂRII TERENURILOR SPECIFICE ZONELOR DE LUNCĂ A RÂURILOR AFECTATE DE NIVELUL RIDICAT AL PÂNZEI FREATICE (1 - 2m)

Nr. crt.	Denumire amenajare	Suprafata amenaj bruta la desecare	din care in stare de functionare	
			cu pompare	gravitational
1	Canalul Morilor	16836	10836	6000
2	Nădlac Șeitin	1820	1812	8
3	Mureș Mal Drept	13610	4810	8800
4	Ier Arad Frontieră	32918	20718	12200
5	Crac Nădlac	12104	8676	3428
6	Teuz	55780	29929	25851
7	Aranca Secusigiu	5817	3897	1920
8	Chișer Poganier	17008	10808	6200
9	Cigher	9902	6197	3705
10	Budier	20316	12916	7400
11	Hanioș Vărșand	24374	24178	196
12	Pil Vărșand	3402	2382	1020
13	Cermei Tăut	4924	3102	1822
14	Gut	3809		3809
15	Ineu Bogsig	950		950
16	Vinga	163	113	50
17	Colector Oradea	417	267	150

0 10 20 30 km

Sursa datelor:

a) Filiala Teritorială ed IF Arad, anul 2022

AMENAJĂRI PENTRU DESECARE

C.1.5.n