P.A.T.J. ARAD

ACTUALIZARE PLAN DE AMENAJARE A TERITORIULUI JUDEȚULUI ARAD

ETAPA II - ANALIZA SITUAȚIEI EXISTENTE, IDENTIFICAREA ELEMETELOR CARE CONDIȚIONEAZĂ DEZVOLTAREA CU EVIDENȚIEREA PROBLEMELOR, A DISFUNCȚIONALITĂȚILOR, A TENDINȚELOR ȘI IDENTIFICAREA ZONELOR CU POTENȚIAL NATURAL SAU CULTURAL

Revizie 03.2022

II.1. Structura teritoriului

LEGENDĂ GENERALĂ

LIMITE

- LIMITA TERITORIULUI NAȚIONAL
- LIMITA TERITORIULUI JUDEȚEAN
- LIMITĂ UNITATE ADMINISTRATIV TERITORIALĂ (TIP LAU 2)

LOCALITĂȚI

- MUNICIPIU REȘEDINȚĂ DE JUDEȚ
- ORAȘ
- SAT REȘEDINȚĂ DE COMUNĂ
- SAT COMPONENT / APARȚINĂTOR

CĂI DE COMUNICAȚIE

- AUTOSTRADĂ
- DRUM EUROPEAN
- DRUM NAȚIONAL
- DRUM JUDEȚEAN
- DRUM COMUNAL
- CĂI FERATE

ELEMENTE ALE REȚELEI HIDROGRAFICE

- RÂURI
- LACURI

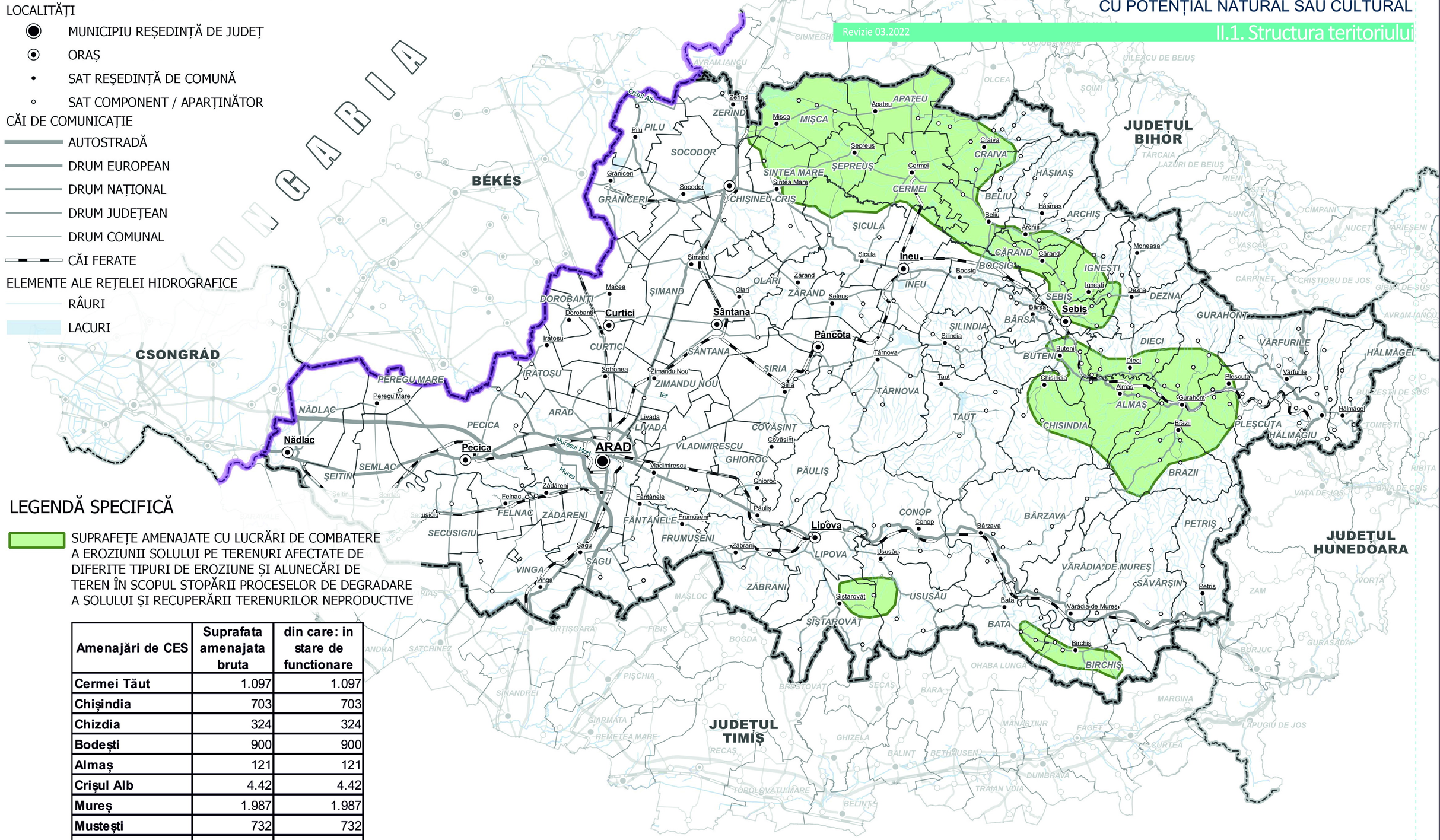

LEGENDĂ SPECIFICĂ

SUPRAFEȚE AMENAJATE CU LUCRĂRI DE COMBATERE A EROZIUNII SOLULUI PE TERENURI AFECTATE DE DIFERITE TIPURI DE EROZIUNE ȘI ALUNECĂRI DE TEREN ÎN SCOPUL STOPĂRII PROCESELOR DE DEGRADARE A SOLULUI ȘI RECUPERĂRII TERENURILOR NEPRODUCTIVE

Amenajări de CES	Suprafata amenajata bruta	din care: in stare de functionare
Cermei Tăut	1.097	1.097
Chișindia	703	703
Chizdia	324	324
Bodești	900	900
Almaș	121	121
Crișul Alb	4.42	4.42
Mureș	1.987	1.987
Mustești	732	732
Total	**10.284**	**10.284**

0 10 20 30 km

Sursa datelor:
a) Filiala Teritorială ed IF Arad, anul 2020

AMENAJĂRI PENTRU COMBATEREA EROZIUNII SOLULUI

C.1.5.o