P.A.T.J. ARAD

ACTUALIZARE PLAN DE AMENAJARE A TERITORIULUI JUDEȚULUI ARAD

ETAPA II - ANALIZA SITUAȚIEI EXISTENTE, IDENTIFICAREA ELEMETELOR CARE CONDIȚIONEAZĂ DEZVOLTAREA CU EVIDENȚIEREA PROBLEMELOR, A DISFUNCȚIONALITĂȚILOR, A TENDINȚELOR ȘI IDENTIFICAREA ZONELOR CU POTENȚIAL NATURAL SAU CULTURAL

Revizie 03.2022

II.1. Structura teritoriului

LEGENDĂ GENERALĂ

LIMITE

- LIMITA TERITORIULUI NAȚIONAL
- LIMITA TERITORIULUI JUDEȚEAN
- LIMITĂ UNITATE ADMINISTRATIV TERITORIALĂ (TIP LAU 2)

LOCALITĂȚI

- MUNICIPIU REȘEDINȚĂ DE JUDEȚ
- ORAȘ
- SAT REȘEDINȚĂ DE COMUNĂ
- SAT COMPONENT / APARȚINĂTOR

CĂI DE COMUNICAȚIE

- AUTOSTRADĂ
- DRUM EUROPEAN
- DRUM NAȚIONAL
- DRUM JUDEȚEAN
- DRUM COMUNAL
- CĂI FERATE

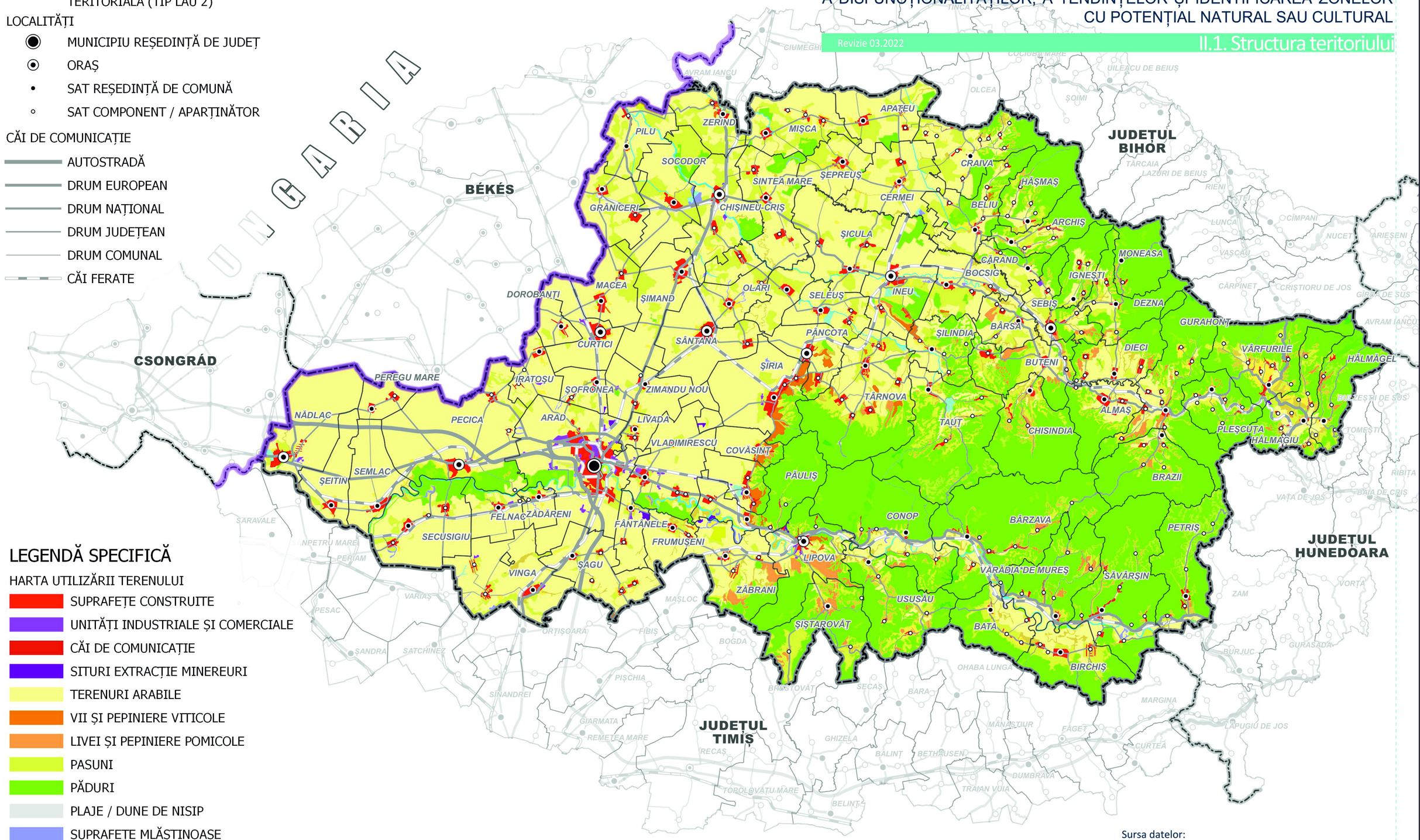

LEGENDĂ SPECIFICĂ

HARTA UTILIZĂRII TERENULUI

- SUPRAFEȚE CONSTRUITE
- UNITĂȚI INDUSTRIALE ȘI COMERCIALE
- CĂI DE COMUNICAȚIE
- SITURI EXTRACȚIE MINEREURI
- TERENURI ARABILE
- VII ȘI PEPINIERE VITICOLE
- LIVEI ȘI PEPINIERE POMICOLE
- PASUNI
- PĂDURI
- PLAJE / DUNE DE NISIP
- SUPRAFEȚE MLĂȘTINOASE
- SUPRAFEȚE ACVATICE

0 10 20 30 km

Sursa datelor:
https://land.copernicus.eu/pan-european/corine-land-cover, accesare: August 2020

UTILIZAREA TERENURILOR

C.1.6.a