P.A.T.J. ARAD

ACTUALIZARE PLAN DE AMENAJARE A TERITORIULUI JUDEȚULUI ARAD

ETAPA II - ANALIZA SITUAȚIEI EXISTENTE, IDENTIFICAREA ELEMETELOR CARE CONDIȚIONEAZĂ DEZVOLTAREA CU EVIDENȚIEREA PROBLEMELOR, A DISFUNCȚIONALITĂȚILOR, A TENDINȚELOR ȘI IDENTIFICAREA ZONELOR CU POTENȚIAL NATURAL SAU CULTURAL

Revizie 03.2022

II.2. Structura socio-demografică

LEGENDĂ GENERALĂ

LIMITE

- LIMITA TERITORIULUI NAȚIONAL
- LIMITA TERITORIULUI JUDEȚEAN
- LIMITĂ UNITATE ADMINISTRATIV TERITORIALĂ (TIP LAU 2)

LOCALITĂȚI

- MUNICIPIU REȘEDINȚĂ DE JUDEȚ
- ORAȘ
- SAT REȘEDINȚĂ DE COMUNĂ
- SAT COMPONENT / APARȚINĂTOR

CĂI DE COMUNICAȚIE

- AUTOSTRADĂ
- DRUM EUROPEAN
- DRUM NAȚIONAL
- DRUM JUDEȚEAN
- DRUM COMUNAL
- CĂI FERATE

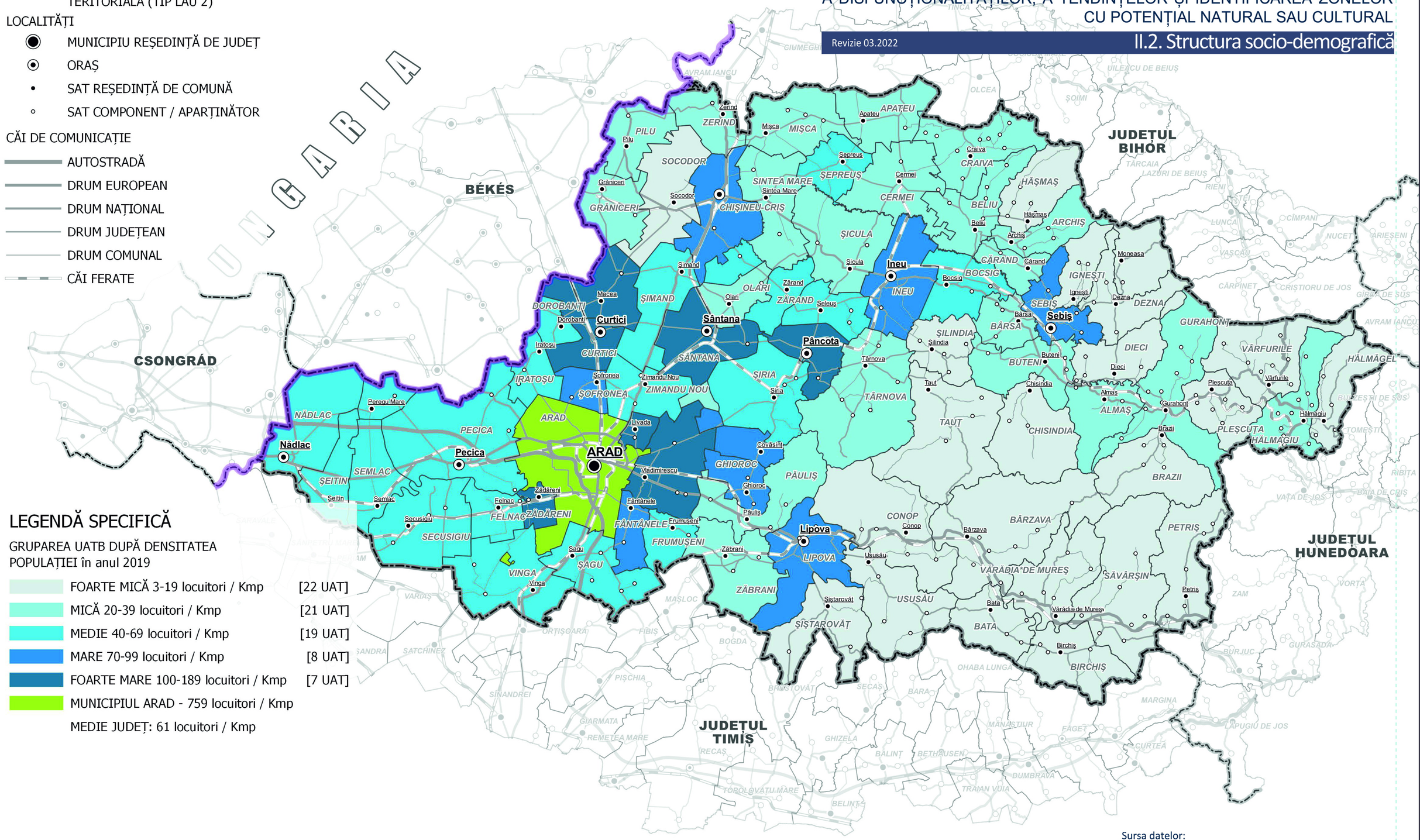

LEGENDĂ SPECIFICĂ

GRUPAREA UATB DUPĂ DENSITATEA POPULAȚIEI în anul 2019

FOARTE MICĂ 3-19 locuitori / Kmp	[22 UAT]
MICĂ 20-39 locuitori / Kmp	[21 UAT]
MEDIE 40-69 locuitori / Kmp	[19 UAT]
MARE 70-99 locuitori / Kmp	[8 UAT]
FOARTE MARE 100-189 locuitori / Kmp	[7 UAT]
MUNICIPIUL ARAD - 759 locuitori / Kmp	
MEDIE JUDEȚ: 61 locuitori / Kmp	

Sursa datelor:
Institutul Național de Statistică, baza TEMPO online

0 10 20 30 km

DENSTITATEA POPULAȚIEI ÎN ANUL 2019

C.2.2.a