P.A.T.J. ARAD

ACTUALIZARE PLAN DE AMENAJARE A TERITORIULUI JUDEȚULUI ARAD

ETAPA II - ANALIZA SITUAȚIEI EXISTENTE, IDENTIFICAREA ELEMETELOR CARE CONDIȚIONEAZĂ DEZVOLTAREA CU EVIDENȚIEREA PROBLEMELOR, A DISFUNCȚIONALITĂȚILOR, A TENDINȚELOR ȘI IDENTIFICAREA ZONELOR CU POTENȚIAL NATURAL SAU CULTURAL

Revizie 03.2022

II.2. Structura socio-demografică

LEGENDĂ GENERALĂ

LIMITE

- LIMITA TERITORIULUI NAȚIONAL
- LIMITA TERITORIULUI JUDEȚEAN
- LIMITĂ UNITATE ADMINISTRATIV TERITORIALĂ (TIP LAU 2)

LOCALITĂȚI

- MUNICIPIU REȘEDINȚĂ DE JUDEȚ
- ORAȘ
- SAT REȘEDINȚĂ DE COMUNĂ
- SAT COMPONENT / APARȚINĂTOR

CĂI DE COMUNICAȚIE

- AUTOSTRADĂ
- DRUM EUROPEAN
- DRUM NAȚIONAL
- DRUM JUDEȚEAN
- DRUM COMUNAL
- CĂI FERATE

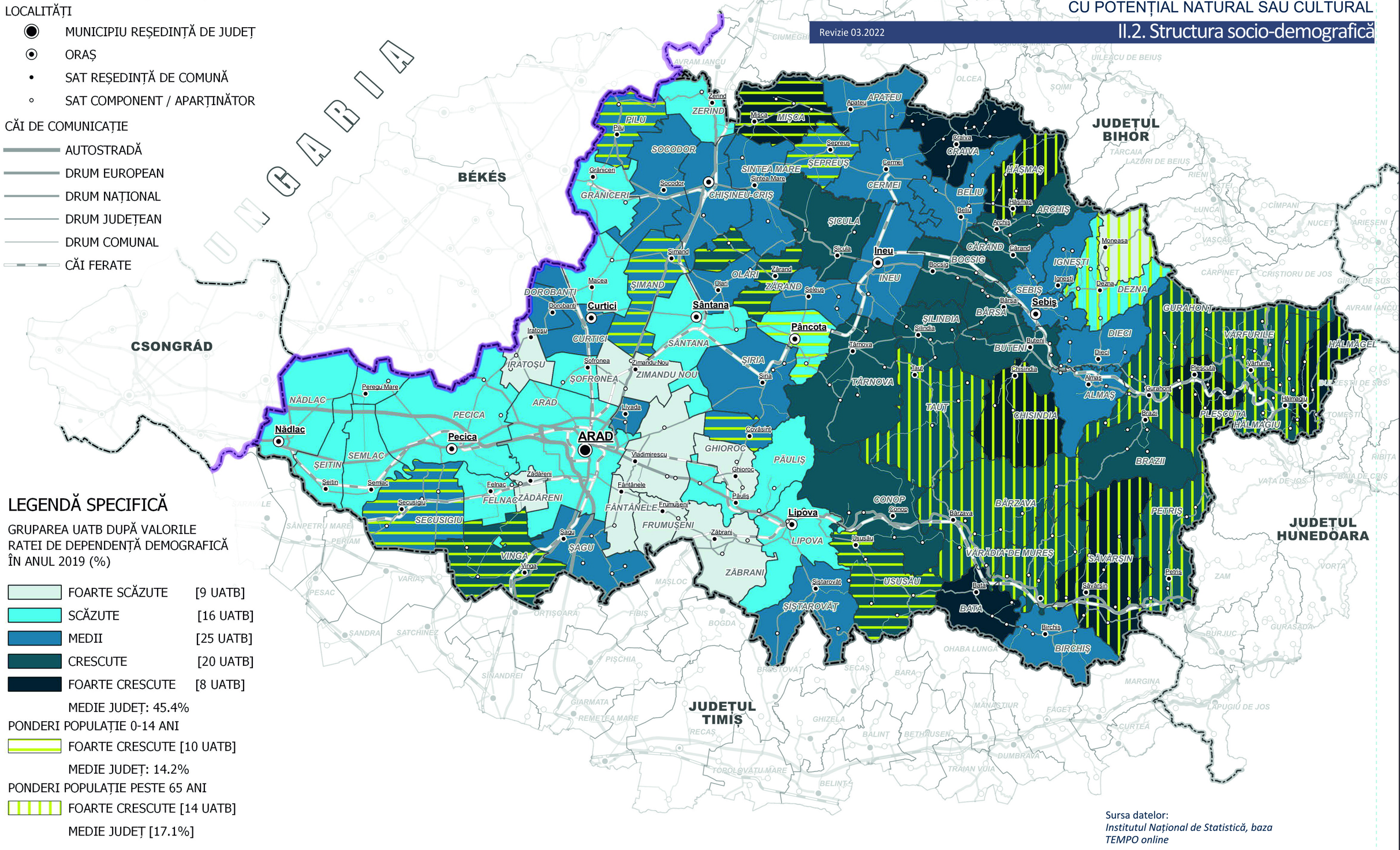

LEGENDĂ SPECIFICĂ

GRUPAREA UATB DUPĂ VALORILE RATEI DE DEPENDENȚĂ DEMOGRAFICĂ ÎN ANUL 2019 (%)

- FOARTE SCĂZUTE [9 UATB]
- SCĂZUTE [16 UATB]
- MEDII [25 UATB]
- CRESCUTE [20 UATB]
- FOARTE CRESCUTE [8 UATB]

MEDIE JUDEȚ: 45.4%

PONDERI POPULAȚIE 0-14 ANI

- FOARTE CRESCUTE [10 UATB]

MEDIE JUDEȚ: 14.2%

PONDERI POPULAȚIE PESTE 65 ANI

- FOARTE CRESCUTE [14 UATB]

MEDIE JUDEȚ [17.1%]

0 10 20 30 km

Sursa datelor:
Institutul Național de Statistică, baza TEMPO online

RATA DE DEPENDENȚĂ DEMOGRAFICĂ (2019)

C.2.3.b