P.A.T.J. ARAD

ACTUALIZARE PLAN DE AMENAJARE A TERITORIULUI JUDEȚULUI ARAD

ETAPA III - STRATEGIA DE DEZVOLTARE TERITORIALĂ A JUDEȚULUI ARAD

Revizie 03.2022

CAP.2 - STRUCTURA SOCIO-DEMOGRAFICĂ

Categorii de localități după numărul de locuitori	Număr unități administrativ teritoriale de bază			
	Anul 2019	Prognoza 2040 varianta medie	Prognoza 2040 varianta optimista	Prognoza 2040 varianta pesimista
V. 10500 - 16000*	4	3	3	3
IV. 5001 - 10000	11	10	11	9
III. 2501 - 5000	33	19	20	19
II. 1000 - 2500	25	29	27	30
I. sub 1000	4	16	16	16
Total UAT	77	77	77	77

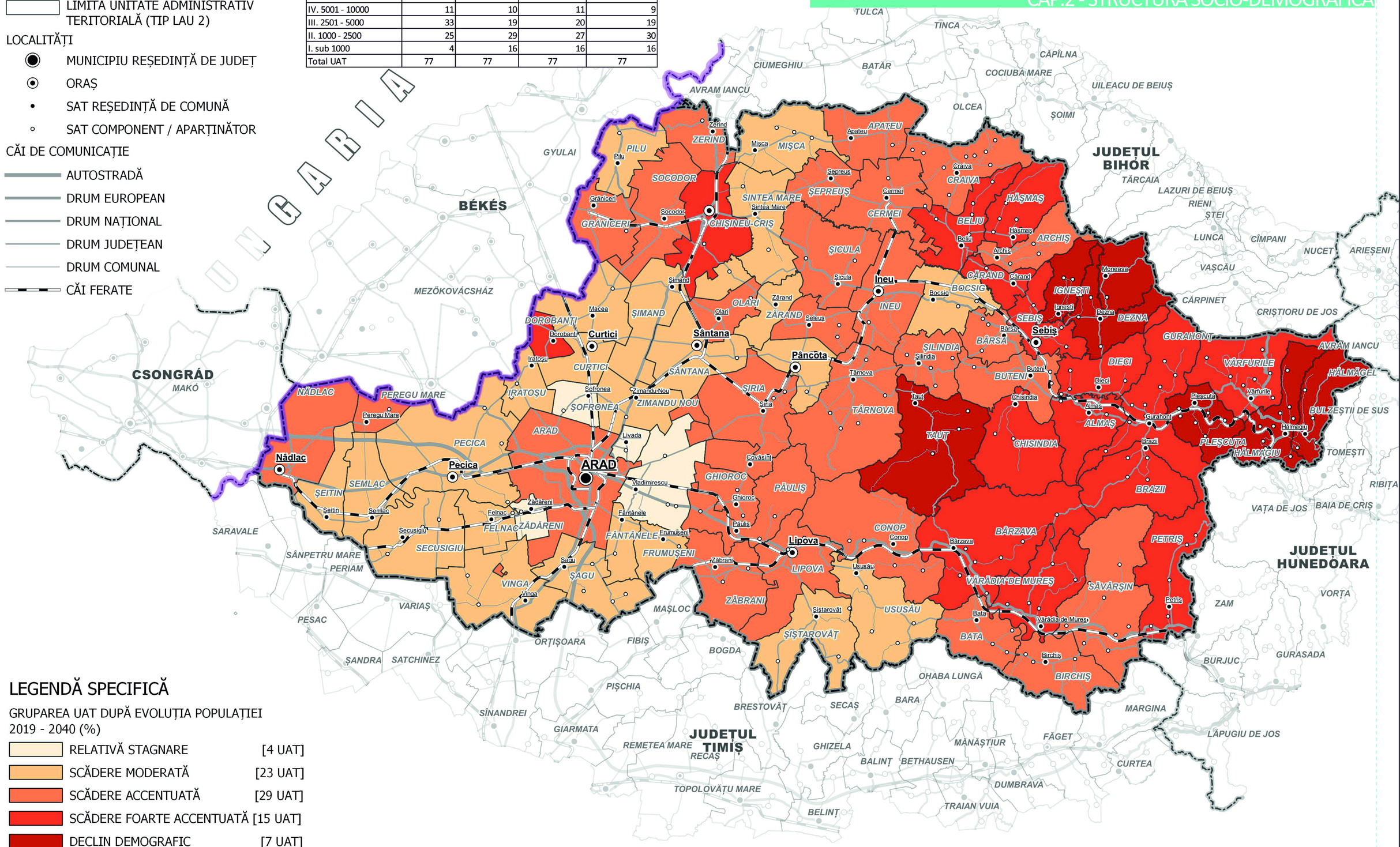

LEGENDĂ GENERALĂ

LIMITE

- LIMITA TERITORIULUI NAȚIONAL
- LIMITA TERITORIULUI JUDEȚEAN
- LIMITĂ UNITATE ADMINISTRATIV TERITORIALĂ (TIP LAU 2)

LOCALITĂȚI

- MUNICIPIU REȘEDINȚĂ DE JUDEȚ
- ORAȘ
- SAT REȘEDINȚĂ DE COMUNĂ
- SAT COMPONENT / APARȚINĂTOR

CĂI DE COMUNICAȚIE

- AUTOSTRADĂ
- DRUM EUROPEAN
- DRUM NAȚIONAL
- DRUM JUDEȚEAN
- DRUM COMUNAL
- CĂI FERATE

LEGENDĂ SPECIFICĂ

GRUPAREA UAT DUPĂ EVOLUȚIA POPULAȚIEI 2019 - 2040 (%)

- RELATIVĂ STAGNARE [4 UAT]
- SCĂDERE MODERATĂ [23 UAT]
- SCĂDERE ACCENTUATĂ [29 UAT]
- SCĂDERE FOARTE ACCENTUATĂ [15 UAT]
- DECLIN DEMOGRAFIC [7 UAT]

MEDIE JUDEȚ (-23)%

0 10 20 30 km

Sursa datelor:
a)Proiectarea populației României în profil teritorial până în anul 2060, INS, calcule personale

Unități Teritoriale de Planificare după evoluția populației în perioada 2019-2040 (varianta medie de prognoză)

C2a