P.A.T.J. ARAD

ACTUALIZARE PLAN DE AMENAJARE A TERITORIULUI JUDEȚULUI ARAD

ETAPA III - STRATEGIA DE DEZVOLTARE TERITORIALĂ A JUDEȚULUI ARAD

Revizie 03.2022

CAP.1 - STRUCTURA TERITORIULUI

LEGENDĂ GENERALĂ

LIMITE

- LIMITA TERITORIULUI NAȚIONAL
- LIMITA TERITORIULUI JUDEȚEAN
- LIMITĂ UNITATE ADMINISTRATIV TERITORIALĂ (TIP LAU 2)

LOCALITĂȚI

- MUNICIPIU REȘEDINȚĂ DE JUDEȚ
- ORAȘ
- SAT REȘEDINȚĂ DE COMUNĂ
- SAT COMPONENT / APARȚINĂTOR

CĂI DE COMUNICAȚIE

- AUTOSTRADĂ
- DRUM EUROPEAN
- DRUM NAȚIONAL
- DRUM JUDEȚEAN
- DRUM COMUNAL
- CĂI FERATE

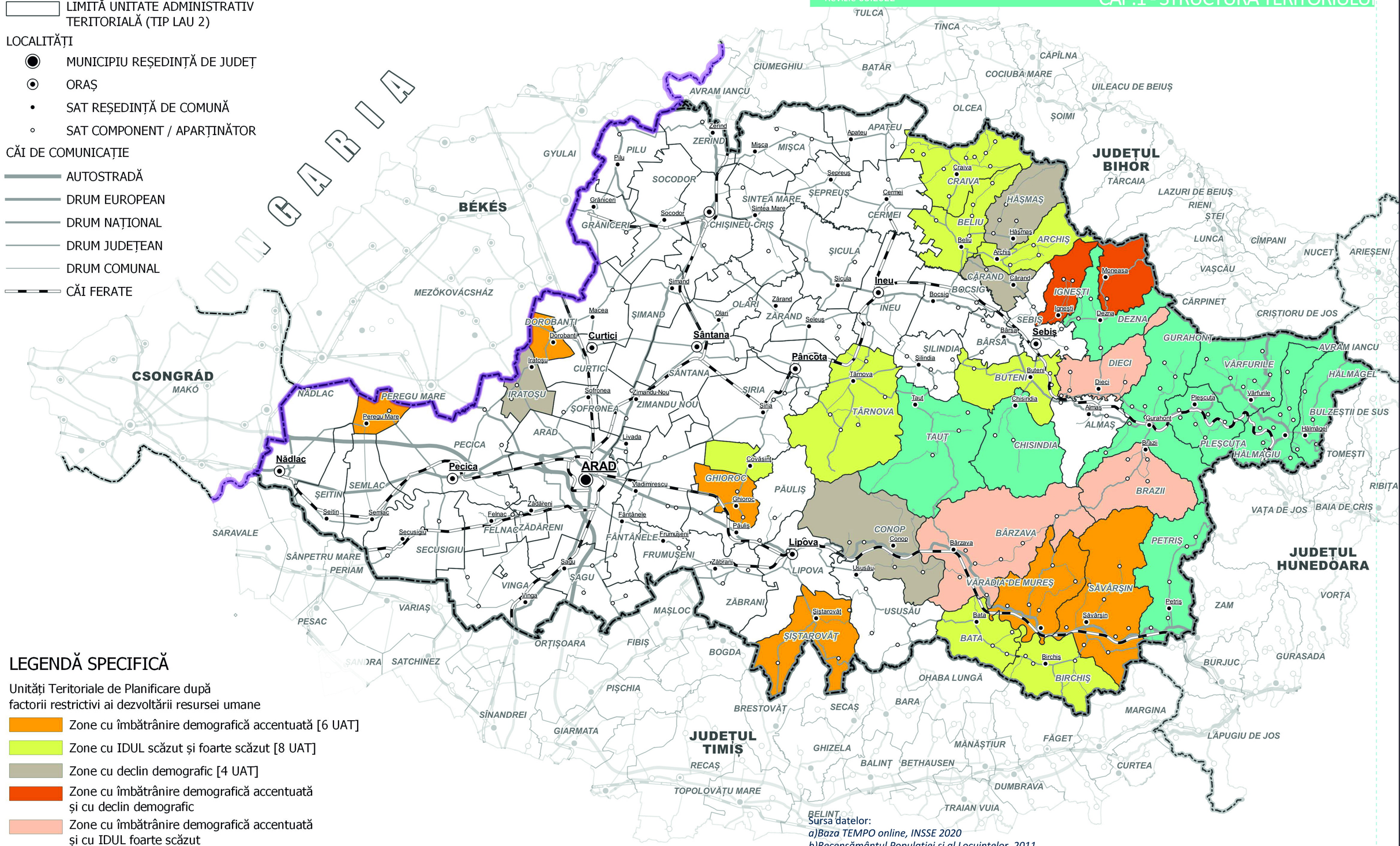

LEGENDĂ SPECIFICĂ

Unități Teritoriale de Planificare după factorii restrictivi ai dezvoltării resursei umane

- Zone cu îmbătrânire demografică accentuată [6 UAT]
- Zone cu IDUL scăzut și foarte scăzut [8 UAT]
- Zone cu declin demografic [4 UAT]
- Zone cu îmbătrânire demografică accentuată și cu declin demografic
- Zone cu îmbătrânire demografică accentuată și cu IDUL foarte scăzut
- Zone cu îmbătrânirea demografică accentuată, cu declin demografic și cu IDUL foarte scăzut

0 10 20 30 km

Sursa datelor:

a)Baza TEMPO online, INSSE 2020

b)Recensământul Populației și al Locuințelor, 2011

c)(2014) Strategia de dezvoltare teritorială a României. Studii de fundamentare. Studiul 1. Analiza structurii și evoluției demografice, Ministerul Dezvoltării Regionale și Administrației Publice

Unități Teritoriale de Planificare după factorii restrictivi ai dezvoltării resursei umane

C2d