P.A.T.J. ARAD

ACTUALIZARE PLAN DE AMENAJARE A TERITORIULUI JUDEȚULUI ARAD

ETAPA II - ANALIZA SITUAȚIEI EXISTENTE, IDENTIFICAREA ELEMETELOR CARE CONDIȚIONEAZĂ DEZVOLTAREA CU EVIDENȚIEREA PROBLEMELOR, A DISFUNCȚIONALITĂȚILOR, A TENDINȚELOR ȘI IDENTIFICAREA ZONELOR CU POTENȚIAL NATURAL SAU CULTURAL

Revizie 03.2022

II.3. Structura activităților (conform CAEN)

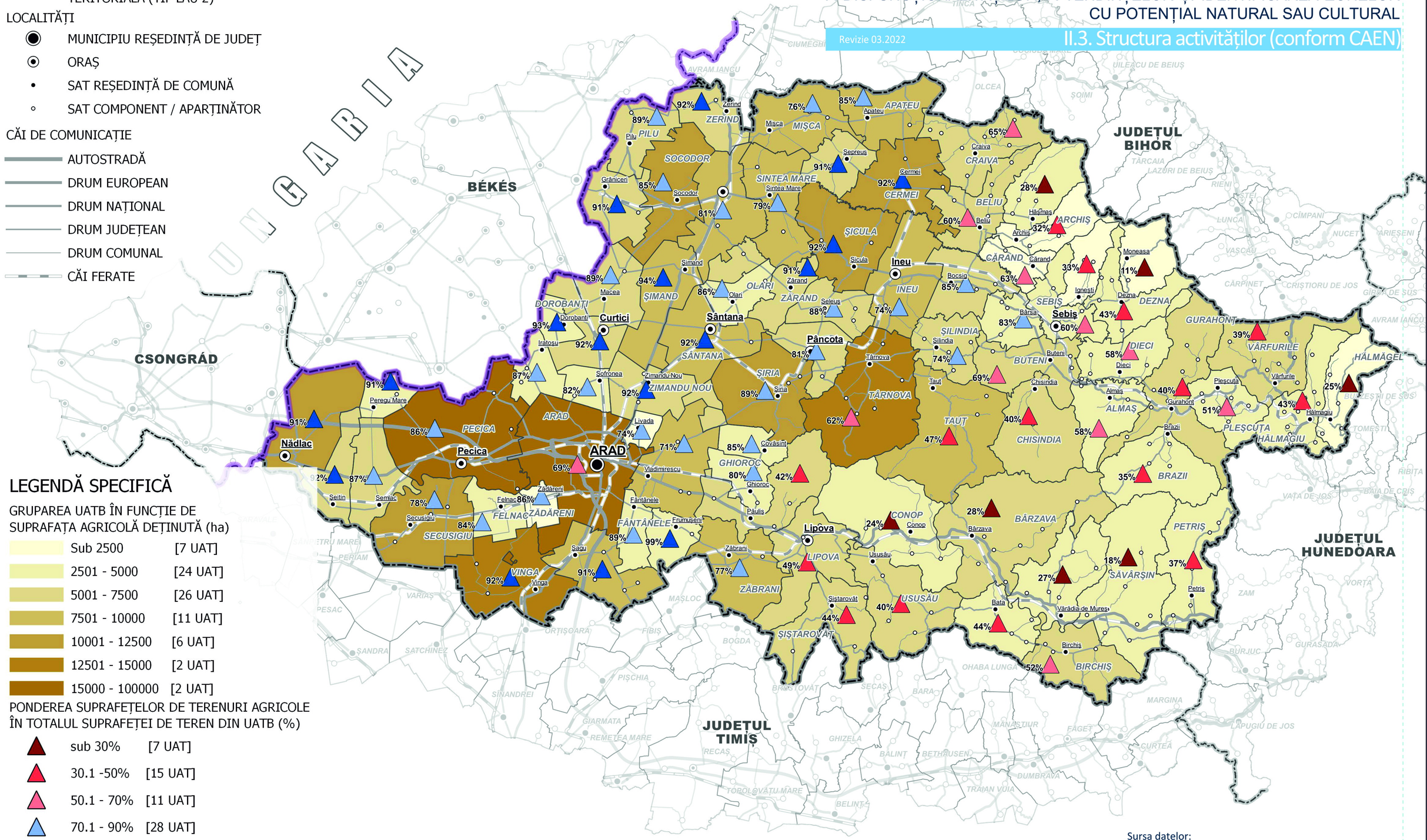

LEGENDĂ GENERALĂ

LIMITE

- LIMITA TERITORIULUI NAȚIONAL
- LIMITA TERITORIULUI JUDEȚEAN
- LIMITĂ UNITATE ADMINISTRATIV TERITORIALĂ (TIP LAU 2)

LOCALITĂȚI

- MUNICIPIU REȘEDINȚĂ DE JUDEȚ
- ORAȘ
- SAT REȘEDINȚĂ DE COMUNĂ
- SAT COMPONENT / APARȚINĂTOR

CĂI DE COMUNICAȚIE

- AUTOSTRADĂ
- DRUM EUROPEAN
- DRUM NAȚIONAL
- DRUM JUDEȚEAN
- DRUM COMUNAL
- CĂI FERATE

LEGENDĂ SPECIFICĂ

GRUPAREA UATB ÎN FUNCȚIE DE SUPRAFAȚA AGRICOLĂ DEȚINUTĂ (ha)

- Sub 2500 [7 UAT]
- 2501 - 5000 [24 UAT]
- 5001 - 7500 [26 UAT]
- 7501 - 10000 [11 UAT]
- 10001 - 12500 [6 UAT]
- 12501 - 15000 [2 UAT]
- 15000 - 100000 [2 UAT]

PONDEREA SUPRAFEȚELOR DE TERENURI AGRICOLE ÎN TOTALUL SUPRAFEȚEI DE TEREN DIN UATB (%)

- sub 30% [7 UAT]
- 30.1 -50% [15 UAT]
- 50.1 - 70% [11 UAT]
- 70.1 - 90% [28 UAT]
- 90.1 - 100% [17 UAT]

0 10 20 30 km

Sursa datelor:
Institutul Național de Statistică, baza TEMPO online 2020

AGRICULTURA - TERENURI AGRICOLE

C.3.1.a