P.A.T.J. ARAD

ACTUALIZARE PLAN DE AMENAJARE A TERITORIULUI JUDEȚULUI ARAD

ETAPA II - ANALIZA SITUAȚIEI EXISTENTE, IDENTIFICAREA ELEMETELOR CARE CONDIȚIONEAZĂ DEZVOLTAREA CU EVIDENȚIEREA PROBLEMELOR, A DISFUNCȚIONALITĂȚILOR, A TENDINȚELOR ȘI IDENTIFICAREA ZONELOR CU POTENȚIAL NATURAL SAU CULTURAL

Revizie 03.2022

II.3. Structura activităților (conform CAEN)

LEGENDĂ GENERALĂ

LIMITE

- LIMITA TERITORIULUI NAȚIONAL
- LIMITA TERITORIULUI JUDEȚEAN
- LIMITĂ UNITATE ADMINISTRATIV TERITORIALĂ (TIP LAU 2)

LOCALITĂȚI

- MUNICIPIU REȘEDINȚĂ DE JUDEȚ
- ORAȘ
- SAT REȘEDINȚĂ DE COMUNĂ
- SAT COMPONENT / APARȚINĂTOR

CĂI DE COMUNICAȚIE

- AUTOSTRADĂ
- DRUM EUROPEAN
- DRUM NAȚIONAL
- DRUM JUDEȚEAN
- DRUM COMUNAL
- CĂI FERATE

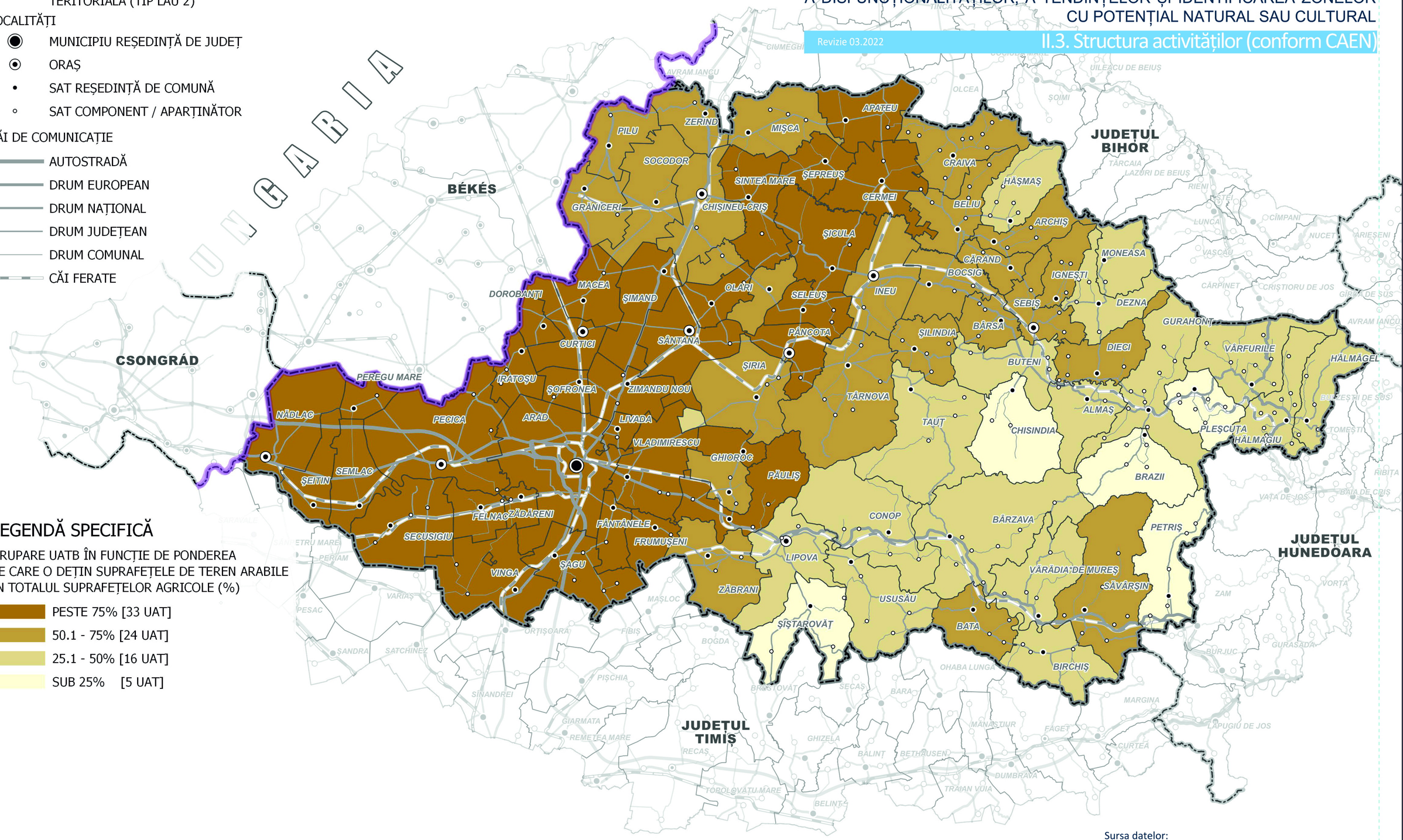

LEGENDĂ SPECIFICĂ

GRUPARE UATB ÎN FUNCȚIE DE PONDEREA PE CARE O DEȚIN SUPRAFEȚELE DE TEREN ARABILE ÎN TOTALUL SUPRAFEȚELOR AGRICOLE (%)

- PESTE 75% [33 UAT]
- 50.1 - 75% [24 UAT]
- 25.1 - 50% [16 UAT]
- SUB 25% [5 UAT]

0 10 20 30 km

Sursa datelor:
Institutul Național de Statistică, baza TEMPO online 2020

DISTRIBUȚIA SUPRAFEȚELOR DE TEREN ARABIL

C.3.1.b