P.A.T.J. ARAD

ACTUALIZARE PLAN DE AMENAJARE A TERITORIULUI JUDEȚULUI ARAD

ETAPA II - ANALIZA SITUAȚIEI EXISTENTE, IDENTIFICAREA ELEMETELOR CARE CONDIȚIONEAZĂ DEZVOLTAREA CU EVIDENȚIEREA PROBLEMELOR, A DISFUNCȚIONALITĂȚILOR, A TENDINȚELOR ȘI IDENTIFICAREA ZONELOR CU POTENȚIAL NATURAL SAU CULTURAL

Revizie 03.2022

II.3. Structura activităților (conform CAEN)

LEGENDĂ GENERALĂ

LIMITE

- LIMITA TERITORIULUI NAȚIONAL
- LIMITA TERITORIULUI JUDEȚEAN
- LIMITĂ UNITATE ADMINISTRATIV TERITORIALĂ (TIP LAU 2)

LOCALITĂȚI

- MUNICIPIU REȘEDINȚĂ DE JUDEȚ
- ORAȘ
- SAT REȘEDINȚĂ DE COMUNĂ
- SAT COMPONENT / APARȚINĂTOR

CĂI DE COMUNICAȚIE

- AUTOSTRADĂ
- DRUM EUROPEAN
- DRUM NAȚIONAL
- DRUM JUDEȚEAN
- DRUM COMUNAL
- CĂI FERATE

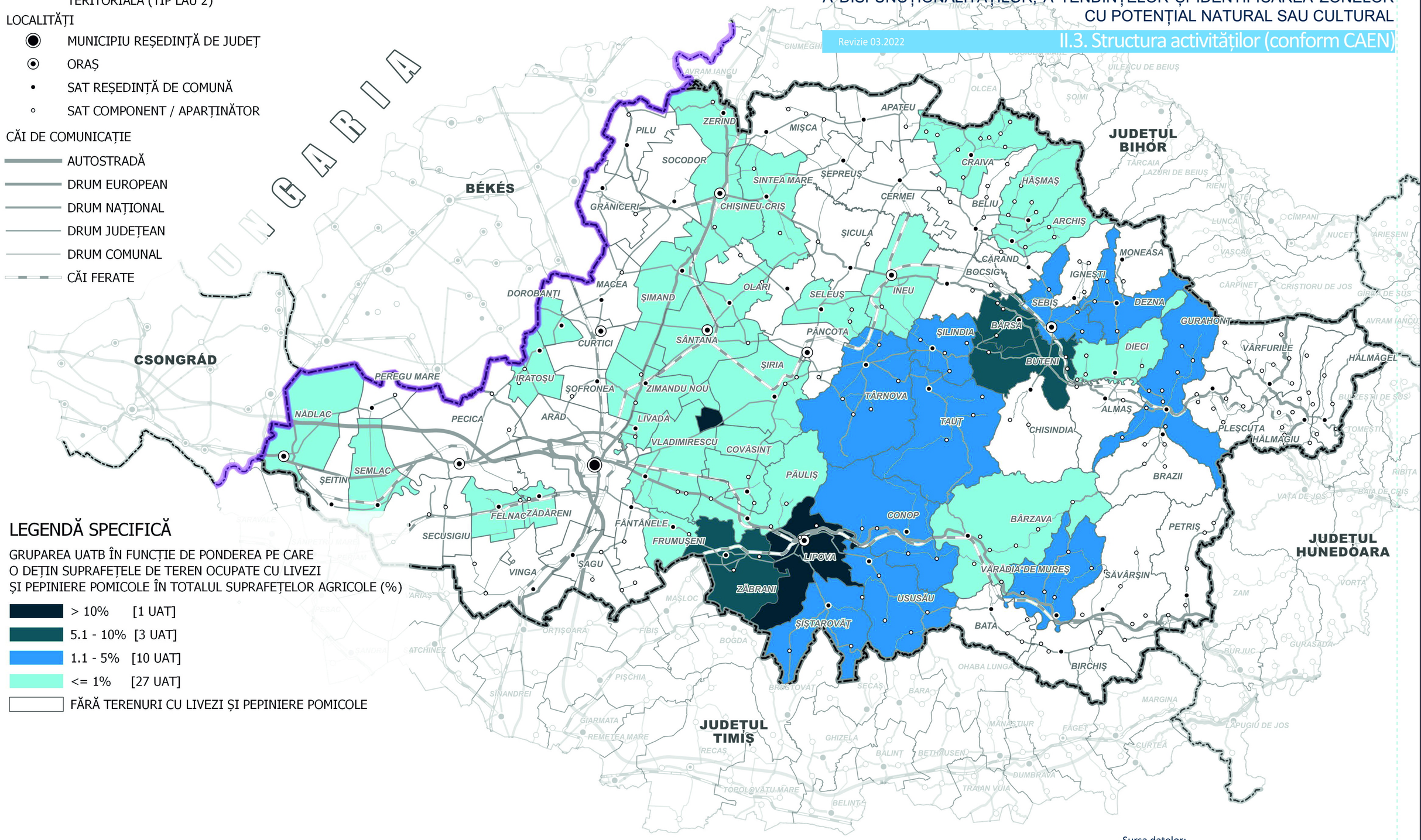

LEGENDĂ SPECIFICĂ

GRUPAREA UATB ÎN FUNCȚIE DE PONDEREA PE CARE O DEȚIN SUPRAFEȚELE DE TEREN OCUPATE CU LIVEZI ȘI PEPINIERE POMICOLE ÎN TOTALUL SUPRAFEȚELOR AGRICOLE (%)

- > 10% [1 UAT]
- 5.1 - 10% [3 UAT]
- 1.1 - 5% [10 UAT]
- <= 1% [27 UAT]
- FĂRĂ TERENURI CU LIVEZI ȘI PEPINIERE POMICOLE

Sursa datelor:
Direcția Agricolă a Județului Arad, 2020

0 10 20 30 km

DISTRIBUȚIA SUPRAFEȚELOR DE TEREN OCUPATE CU LIVEZI ȘI PEPINIERE

C.3.1.e