P.A.T.J. ARAD

ACTUALIZARE PLAN DE AMENAJARE A TERITORIULUI JUDETULUI ARAD

ETAPA II - ANALIZA SITUAȚIEI EXISTENTE, IDENTIFICAREA ELEMETELOR CARE CONDIȚIONEAZĂ DEZVOLTAREA CU EVIDENȚIEREA PROBLEMELOR, A DISFUNCȚIONALITĂȚILOR, A TENDINȚELOR ȘI IDENTIFICAREA ZONELOR CU POTENȚIAL NATURAL SAU CULTURAL

Revizie 03.2022

II.1. Structura teritoriului

LEGENDĂ GENERALĂ

LIMITE

- LIMITA TERITORIULUI NAȚIONAL
- LIMITA TERITORIULUI JUDEȚEAN
- LIMITĂ UNITATE ADMINISTRATIV TERITORIALĂ (TIP LAU 2)

LOCALITĂȚI

- MUNICIPIU REȘEDINȚĂ DE JUDEȚ
- ORAȘ
- SAT REȘEDINȚĂ DE COMUNĂ
- SAT COMPONENT / APARȚINĂTOR

CĂI DE COMUNICAȚIE

- AUTOSTRADĂ
- DRUM EUROPEAN
- DRUM NAȚIONAL
- DRUM JUDEȚEAN
- DRUM COMUNAL
- CALE FERATĂ

UNGARIA

BÉKÉS

CSONGRÁD

JUDEȚUL BIHOR

JUDEȚUL HUNEDOARA

JUDEȚUL TIMIȘ

SPAȚIU HIDROGRAFIC CRIȘURI

BAZIN HIDROGRAFIC MUREȘ

SPAȚIU HIDROGRAFIC BANAT

LEGENDĂ SPECIFICĂ

- LIMITĂ BAZIN HIDROGRAFIC

AMENAJARE BAZINE HIDROGRAFICE

- UAT-URI CU ACUMULĂRI DE APĂ / POLDERE [3 UAT]
- UAT-URI CU DERIVAȚII DE APE MARI [1 UAT]
- UAT-URI CU AMENAJĂRI CURS DE APĂ [26 UAT]
- UAT-URI CU LUCRĂRI HIDROTEHNICE: ACUMULĂRI DE APĂ, DERIVAȚII APE MARI, AMENAJĂRI CURS DE APĂ [2 UAT]
- UAT-URI CU ACUMULĂRI DE APĂ ȘI AMENAJĂRI CURS APĂ [10 UAT]
- UAT-URI CU DERIVAȚII APE MARI ȘI AMENAJĂRI CURS DE APĂ [2 UAT]
- UAT-URI FĂRĂ LUCRĂRI HIDROTEHNICE [34 UAT]

0 10 20 30 km

Sursa datelor:
a) Plan de Management Bazinal al Spațiului Hidrografic Crișuri, al II-lea ciclu de planificare 2016 - 2021 (2015), Administrația Bazinală de Apă Crișuri;
b) Planul de Management actualizat al Spațiului Hidrografic Banat, 2016 - 2021, (2015), Administrația Bazinală de Apă Banat;
c) Planul de Management al Riscului la Inundații, Administrația Bazinală de Apă Mureș, 2016 - 2021.

AMENAJAREA BAZINELOR HIDROGRAFICE | C.1.2.a

P.A.T.J. ARAD

ACTUALIZARE PLAN DE AMENAJARE A TERITORIULUI JUDETULUI ARAD

ETAPA II - ANALIZA SITUAȚIEI EXISTENTE, IDENTIFICAREA ELEMETELOR CARE CONDIȚIONEAZĂ DEZVOLTAREA CU EVIDENȚIEREA PROBLEMELOR, A DISFUNCȚIONALITĂȚILOR, A TENDINȚELOR ȘI IDENTIFICAREA ZONELOR CU POTENȚIAL NATURAL SAU CULTURAL

Revizie 03.2022

II.1. Structura teritoriului

LEGENDĂ GENERALĂ

LIMITE

- LIMITA TERITORIULUI NAȚIONAL
- LIMITA TERITORIULUI JUDEȚEAN
- LIMITĂ UNITATE ADMINISTRATIV TERITORIALĂ (TIP LAU 2)

LOCALITĂȚI

- MUNICIPIU REȘEDINȚĂ DE JUDEȚ
- ORAȘ
- SAT REȘEDINȚĂ DE COMUNĂ
- SAT COMPONENT / APARȚINĂTOR

CĂI DE COMUNICAȚIE

- AUTOSTRADĂ
- DRUM EUROPEAN
- DRUM NAȚIONAL
- DRUM JUDEȚEAN
- DRUM COMUNAL
- CALE FERATĂ

ELEMENTE ALE REȚELEI HIDROGRAFICE

- RÂURI
- LACURI

LEGENDĂ SPECIFICĂ

ALUNECĂRI DE TEREN

- UNITĂȚI ADMINISTRATIV TERITORIALE (UAT) CARE DEȚIN SUPRAFEȚE DE TEREN CU POTENȚIA SCĂZUT DE PRODUCERE A ALUNECĂRILOR DE TEREN CARE INCLUD AREALE CARE PREZINTĂ POTENȚIAL MEDIU DE PRODUCERE A ALUNECĂRILOR
- UNITĂȚI ADMINISTRATIV TERITORIALE (UAT) CARE DEȚIN SUPRAFEȚE DE TEREN CU POTENȚIAL SCĂZUT DE PRODUCERE A ALUNECĂRILOR DE TEREN CARE INCLUD ȘI AREALE CARE PREZINTĂ POTENȚIAL RIDICAT DE PRODUCERE A ALUNECĂRILOR
- UNITĂȚI ADMINISTRATIV TERITORIALE (UAT) CARE DEȚIN SUPRAFEȚE DE TEREN CU POTENȚIAL MEDIU DE PRODUCERE A ALUNECĂRILOR DE TEREN CARE INCLUD AREALE CU POTENȚIAL RIDICAT DE PRODUCERE A ALUNECĂRILOR
- UNITĂȚI ADMINISTRATIV TERITORIALE (UAT) CARE DEȚIN SUPRAFEȚE DE TEREN CU POTENȚIAL RIDICAT DE PRODUCERE A ALUNECĂRILOR
- UNITĂȚI ADMINISTRATIV TERITORIALE (UAT) FĂRĂ RISC LA ALUNECĂRI DE TEREN
- UNITĂȚI ADMINISTRATIV TERITORIALE (UAT) PE CARE SE MANIFESTĂ ALUNECĂRI DE TEREN ACTIVE

INTENSITATEA CUTREMURELOR

- 6 — CU PERIOADA MEDIE DE REVENIRE DE CIRCA 100 ANI
- 7_1 — CU PERIOADA DE REVENIRE DE CIRCA 50 ANI
- CURBA DE INTENSITATE SEISMICĂ
- UNITĂȚI ADMINISTRATIV TERITORIALE (UAT) AFLATE ÎN ZONA SEISMICĂ DE RISC MAXIM, CU INTENSITATE SEISMICĂ 7

CARACTERISTICI MICROSEISMICE

- COEFICIENTUL SEISMIC - Ks (ACCELERAȚIA TERENULUI PENTRU PROIECTARE - ag.)

PERIOADA DE CONTROL A SPECTRULUI DE RĂSPUNS (perioada de colț) - Tc=0,7 SECUNDĂ

0 10 20 30 km

Tc = 0,7 secundă

0,15g

0,20g

0,10g

Sursa datelor:
a) LEGEA 575 / 2001 privind aprobarea Planului de Amenajare a Teritoriului Național - PATN - Secțiunea a V-a, Zone de risc natural;
b) PAAR - Planul de Analiză și Acoperire a Riscurilor Teritoriale din Județul Arad, 2019;
c) Macrozonarea teritoriului din punct de vedere al riscului la alunecări de teren GEOTEC SA - 1998;
d) Normativul seismic P100/1 - 2013

ZONE DE RISC NATURAL - ALUNECĂRI DE TEREN ȘI CUTREMURE

C.1.2.b

P.A.T.J. ARAD

ACTUALIZARE PLAN DE AMENAJARE A TERITORIULUI JUDETULUI ARAD

ETAPA II - ANALIZA SITUAȚIEI EXISTENTE, IDENTIFICAREA ELEMETELOR CARE CONDIȚIONEAZĂ DEZVOLTAREA CU EVIDENȚIEREA PROBLEMELOR, A DISFUNCȚIONALITĂȚILOR, A TENDINȚELOR ȘI IDENTIFICAREA ZONELOR CU POTENȚIAL NATURAL SAU CULTURAL

Revizie 03.2022

II.1. Structura teritoriului

LEGENDĂ GENERALĂ

LIMITE

- LIMITA TERITORIULUI NAȚIONAL
- LIMITA TERITORIULUI JUDEȚEAN
- LIMITĂ UNITATE ADMINISTRATIV TERITORIALĂ (TIP LAU 2)

LOCALITĂȚI

- MUNICIPIU REȘEDINȚĂ DE JUDEȚ
- ORAȘ
- SAT REȘEDINȚĂ DE COMUNĂ
- SAT COMPONENT / APARȚINĂTOR

CĂI DE COMUNICAȚIE

- AUTOSTRADĂ
- DRUM EUROPEAN
- DRUM NAȚIONAL
- DRUM JUDEȚEAN
- DRUM COMUNAL
- CĂI FERATE

ELEMENTE ALE REȚELEI HIDROGRAFICE

- RÂURI
- LACURI

LEGENDĂ SPECIFICĂ

SUPRAFEȚE AMENAJATE CU LUCRĂRI DE DESECARE SAU DRENAJ PENTRU ÎNDEPĂRTAREA EXCESULUI DE UMIDITATE DE PE SUPRAFEȚE AGRICOLE SAU NEAGRICOLE PENTRU PREVENIREA BĂLTIRILOR ȘI/SAU A INUNDĂRII TERENURILOR SPECIFICE ZONELOR DE LUNCĂ A RÂURILOR AFECTATE DE NIVELUL RIDICAT AL PÂNZEI FREATICE (1 - 2m)

Nr. crt.	Denumire amenajare	Suprafata amenaj bruta la desecare	din care in stare de functionare	
			cu pompare	gravitational
1	Canalul Morilor	16836	10836	6000
2	Nădlac Șeitin	1820	1812	8
3	Mureș Mal Drept	13610	4810	8800
4	Ier Arad Frontieră	32918	20718	12200
5	Crac Nădlac	12104	8676	3428
6	Teuz	55780	29929	25851
7	Aranca Secusigiu	5817	3897	1920
8	Chișer Poganier	17008	10808	6200
9	Cigher	9902	6197	3705
10	Budier	20316	12916	7400
11	Hanioș Vărșand	24374	24178	196
12	Pil Vărșand	3402	2382	1020
13	Cermei Tăut	4924	3102	1822
14	Gut	3809		3809
15	Ineu Bogsig	950		950
16	Vinga	163	113	50
17	Colector Oradea	417	267	150

0 10 20 30 km

Sursa datelor:
a) Filiala Teritorială ed IF Arad, anul 2022

P.A.T.J. ARAD

ACTUALIZARE PLAN DE AMENAJARE A TERITORIULUI JUDETULUI ARAD

ETAPA II - ANALIZA SITUAȚIEI EXISTENTE, IDENTIFICAREA ELEMETELOR CARE CONDIȚIONEAZĂ DEZVOLTAREA CU EVIDENȚIEREA PROBLEMELOR, A DISFUNCȚIONALITĂȚILOR, A TENDINȚELOR ȘI IDENTIFICAREA ZONELOR CU POTENȚIAL NATURAL SAU CULTURAL

Revizie 03.2022

II.1. Structura teritoriului

LEGENDĂ GENERALĂ

LIMITE

- LIMITA TERITORIULUI NAȚIONAL
- LIMITA TERITORIULUI JUDEȚEAN
- LIMITĂ UNITATE ADMINISTRATIV TERITORIALĂ (TIP LAU 2)

LOCALITĂȚI

- MUNICIPIU REȘEDINȚĂ DE JUDEȚ
- ORAȘ
- SAT REȘEDINȚĂ DE COMUNĂ
- SAT COMPONENT / APARȚINĂTOR

CĂI DE COMUNICAȚIE

- AUTOSTRADĂ
- DRUM EUROPEAN
- DRUM NAȚIONAL
- DRUM JUDEȚEAN
- DRUM COMUNAL
- CĂI FERATE

LEGENDĂ SPECIFICĂ

NUMĂR POZIȚII MONUMENTE ȘI ANSAMBLURI DE ARHITECTURĂ

- UATB CU 2 POZIȚII (doar MAA) [2 UATB]
- UATB CU 1 POZIȚIE (MAA și MSA) [5 UATB]
- UATB FĂRĂ POZIȚII ÎN PATN S III [71 UATB]

0 10 20 30 km

Sursa datelor:
Legea 5 / 2000 privind aprobarea Planului de Amenajare a Teritoriului Național - Secțiunea a III-a - zone protejate

NUMĂR POZIȚII MONUMENTE ȘI ANSAMBLURI DE ARHITECTURĂ ÎNSCRISE ÎN PATN SECȚIUNEA III

C.1.3.a

P.A.T.J. ARAD

ACTUALIZARE PLAN DE AMENAJARE A TERITORIULUI JUDETULUI ARAD

ETAPA II - ANALIZA SITUAȚIEI EXISTENTE, IDENTIFICAREA ELEMETELOR CARE CONDIȚIONEAZĂ DEZVOLTAREA CU EVIDENȚIEREA PROBLEMELOR, A DISFUNCȚIONALITĂȚILOR, A TENDINȚELOR ȘI IDENTIFICAREA ZONELOR CU POTENȚIAL NATURAL SAU CULTURAL

Revizie 03.2022

II.1. Structura teritoriului

LEGENDĂ GENERALĂ

LIMITE

- LIMITA TERITORIULUI NAȚIONAL
- LIMITA TERITORIULUI JUDEȚEAN
- LIMITĂ UNITATE ADMINISTRATIV TERITORIALĂ (TIP LAU 2)

LOCALITĂȚI

- MUNICIPIU REȘEDINȚĂ DE JUDEȚ
- ORAȘ
- SAT REȘEDINȚĂ DE COMUNĂ
- SAT COMPONENT / APARȚINĂTOR

CĂI DE COMUNICAȚIE

- AUTOSTRADĂ
- DRUM EUROPEAN
- DRUM NAȚIONAL
- DRUM JUDEȚEAN
- DRUM COMUNAL
- CĂI DE COMUNICAȚIE

UNGARIA

BÉKÉS

CSONGRÁD

JUDEȚUL BIHOR

JUDEȚUL HUNEDOARA

JUDEȚUL TIMIȘ

ZERIND 1 | PILU 5 | MISCA 4 | APATEU 0 | CRAIVA 1 | SEPREUS 0 | CERMEI 0 | HĂȘMAȘ 1 | SOCODOR | GRĂNICERI 4 | 4 | CHIȘINEU-CRIȘ 3 | 0 | BELIU 3 | ARCHIS 0 | SICULA 0 | MONEASA 4 | CĂRAND 0 | IGNEȘTI 0 | MACEA 9 | SIMAND 4 | OLARI 0 | ZĂRAND 0 | INEU 5 | BOCSIG 0 | DEZNA 5 | SEBIȘ 1 | SELEUȘ 1 | BĂRSA 0 | CURTICI 0 | 0 | SANTANA 10 | PĂNCOTA 7 | SILINDIA 0 | DIECI 0 | BUTENI 3 | VÂRFURILE 3 | IRATOȘU 0 | ȘOFRONEA 4 | ZIMANDU NOU 1 | ȘIRIA 11 | TÂRNOVA 1 | GURAHONT 2 | HĂLMĂGEL 2 | PEREGU MARE 0 | NĂDLAC 5 | PECICA 8 | LIVADA 0 | ALMAȘ 0 | PLEȘCUȚA 1 | HĂLMĂGIU 13 | TAUT 4 | CHIȘINDIA 0 | COVĂSINT 7 | ARAD 151 | VLADIMIRESCU 12 | BRAZII 2 | SEITIN 3 | SEMLAC 0 | PĂULIȘ 2 | 11 | FELNAC 4 | ZĂDĂRENI 9 | SECUȘIGIU 14 | CONOP 9 | BÂRZAVA 1 | FRUMUȘENI 6 | 4 | ȘAGU 1 | ZĂBRANI 7 | LIPOVA 15 | VINGA 1 | VĂRĂDIA DE MUREȘ 5 | SĂVÂRȘIN 8 | PETRIȘ 5 | USUȘĂU 0 | BATA 7 | SISTAROVAȚ 0 | BIRCHIȘ 3

LEGENDĂ SPECIFICĂ

NUMĂRUL TOTAL DE MONUMENTE ISTORICE ÎNSCRISE ÎN L.M.I. 2015

- UAT FĂRĂ MONUMENTE [24 UAT]
- UAT CU 1 - 4 MONUMENTE [30 UAT]
- UAT CU 5 - 9 MONUMENTE [16 UAT]
- UAT CU 10 - 15 MONUMENTE [7 UAT]
- UAT CU PESTE 15 MONUMENTE [1 UAT]

0 10 20 30 km

Sursa datelor:
a. Lista Monumentelor Istorice (2015)
b. Ordinul Ministrului Culturii și Cultelor nr. 2.314 / 2014 privind aprobarea Listei Monumentelor Istorice, actualizată și a Listei Monumentelor Istorice dispărute, cu modificările ulterioare din 24.12.2015

NUMĂRUL TOTAL DE MONUMENTE ISTORICE ÎNSCRISE ÎN L.M.I. 2015

C.1.3.c

P.A.T.J. ARAD

ACTUALIZARE PLAN DE AMENAJARE A TERITORIULUI JUDETULUI ARAD

ETAPA II - ANALIZA SITUAȚIEI EXISTENTE, IDENTIFICAREA ELEMETELOR CARE CONDIȚIONEAZĂ DEZVOLTAREA CU EVIDENȚIEREA PROBLEMELOR, A DISFUNCȚIONALITĂȚILOR, A TENDINȚELOR ȘI IDENTIFICAREA ZONELOR CU POTENȚIAL NATURAL SAU CULTURAL

Revizie 03.2022

II.1. Structura teritoriului

LEGENDĂ GENERALĂ

LIMITE

- LIMITA TERITORIULUI NAȚIONAL
- LIMITA TERITORIULUI JUDEȚEAN
- LIMITĂ UNITATE ADMINISTRATIV TERITORIALĂ (TIP LAU 2)

LOCALITĂȚI

- MUNICIPIU REȘEDINȚĂ DE JUDEȚ
- ORAȘ
- SAT REȘEDINȚĂ DE COMUNĂ
- SAT COMPONENT / APARȚINĂTOR

CĂI DE COMUNICAȚIE

- AUTOSTRADĂ
- DRUM EUROPEAN
- DRUM NAȚIONAL
- DRUM JUDEȚEAN
- DRUM COMUNAL
- CĂI FERATE

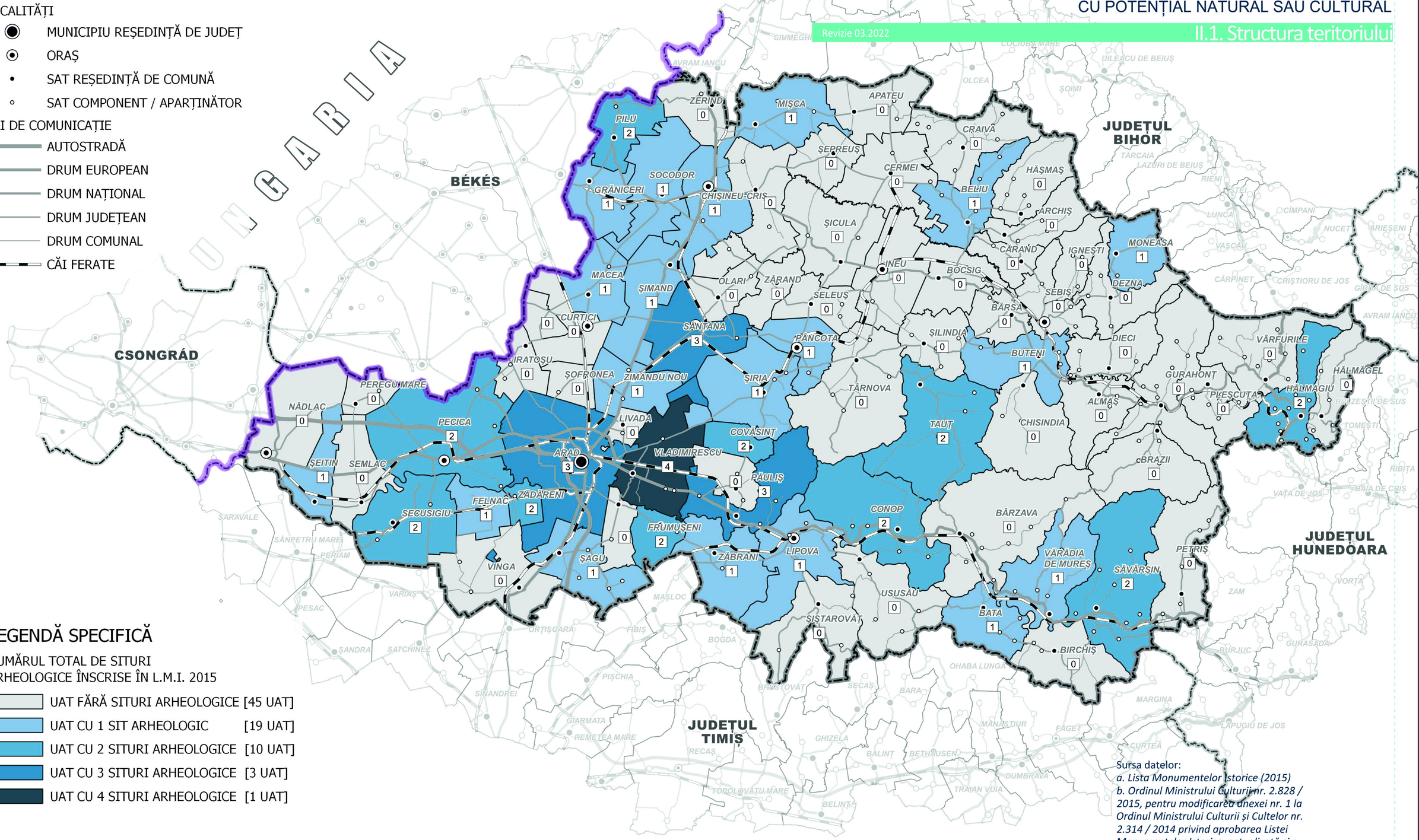

LEGENDĂ SPECIFICĂ

NUMĂRUL TOTAL DE SITURI ARHEOLOGICE ÎNSCRISE ÎN L.M.I. 2015

- UAT FĂRĂ SITURI ARHEOLOGICE [45 UAT]
- UAT CU 1 SIT ARHEOLOGIC [19 UAT]
- UAT CU 2 SITURI ARHEOLOGICE [10 UAT]
- UAT CU 3 SITURI ARHEOLOGICE [3 UAT]
- UAT CU 4 SITURI ARHEOLOGICE [1 UAT]

0 10 20 30 km

Sursa datelor:
a. Lista Monumentelor Istorice (2015)
b. Ordinul Ministrului Culturii nr. 2.828 / 2015, pentru modificarea anexei nr. 1 la Ordinul Ministrului Culturii și Cultelor nr. 2.314 / 2014 privind aprobarea Listei Monumentelor Istorice, actualizată și a Listei Monumentelor Istorice dispărute, cu modificările ulterioare din 24.12.2015

NUMĂRUL SITURILOR ARHEOLOGICE ÎNSCRISE ÎN L.M.I. 2015

C.1.3.d

P.A.T.J. ARAD

ACTUALIZARE PLAN DE AMENAJARE A TERITORIULUI JUDETULUI ARAD

ETAPA II - ANALIZA SITUAȚIEI EXISTENTE, IDENTIFICAREA ELEMETELOR CARE CONDIȚIONEAZĂ DEZVOLTAREA CU EVIDENȚIEREA PROBLEMELOR, A DISFUNCȚIONALITĂȚILOR, A TENDINȚELOR ȘI IDENTIFICAREA ZONELOR CU POTENȚIAL NATURAL SAU CULTURAL

Revizie 03.2022

II.1. Structura teritoriului

LEGENDĂ GENERALĂ

LIMITE

- LIMITA TERITORIULUI NAȚIONAL
- LIMITA TERITORIULUI JUDEȚEAN
- LIMITĂ UNITATE ADMINISTRATIV TERITORIALĂ (TIP LAU 2)

LOCALITĂȚI

- MUNICIPIU REȘEDINȚĂ DE JUDEȚ
- ORAȘ
- SAT REȘEDINȚĂ DE COMUNĂ
- SAT COMPONENT / APARȚINĂTOR

CĂI DE COMUNICAȚIE

- AUTOSTRADĂ
- DRUM EUROPEAN
- DRUM NAȚIONAL
- DRUM JUDEȚEAN
- DRUM COMUNAL
- CĂI FERATE

UNGARIA

BÉKÉS

CSONGRÁD

JUDEȚUL BIHOR

JUDEȚUL HUNEDOARA

JUDEȚUL TIMIȘ

ZERIND 1 · PILU 3 · MIȘCA 3 · APATEU 0 · CRAIVA 1 · ȘEPREUȘ 0 · CERMEI 0 · HĂȘMAȘ 1 · SOCODOR · GRĂNICERI 3 · 3 · CHIȘINEU-CRIȘ 2 · 0 · BELIU 2 · ȘICULA 0 · ARCHIȘ 0 · CĂRAND 0 · IGNEȘTI 0 · MONEASA 3 · DEZNA 5 · MACEA 8 · ȘIMAND 3 · OLARI 0 · ZĂRAND 0 · INEU 5 · BOCSIG 0 · SEBIȘ 1 · BÂRSA 0 · SELEUȘ 1 · CURTICI 0 · 0 · SÂNTANA 7 · PÂNCOTA 6 · ȘILINDIA 0 · DIECI 0 · BUTENI 2 · VÂRFURILE 3 · IRATOȘU 0 · ȘOFRONEA 4 · ZIMANDU NOU 0 · ȘIRIA 5 · GURAHONT 1 · HĂLMĂGEL 2 · PEREGU MARE 0 · TÂRNOVA 1 · ALMAȘ 0 · PLEȘCUȚA 1 · HĂLMĂGIU 8 · NĂDLAC 5 · PECICA 6 · LIVADA 0 · TĂUT 2 · CHIȘINDIA 0 · COVĂSINT 5 · ARAD 123 · VLADIMIRESCU 8 · BRAZII 2 · ȘEITIN 2 · SEMLAC 0 · RĂULIȘ 1 · 7 · FELNAC 3 · ZĂDĂRENI 7 · SECUȘIGIU 9 · CONOP 7 · BÂRZAVA 1 · FRUMUȘENI 4 · 4 · ȘAGU 0 · ZĂBRANI 5 · LIPOVA 14 · VĂRĂDIA DE MUREȘ 4 · SĂVÂRȘIN 6 · PETRIȘ 5 · VINGA 1 · USUȘĂU 0 · BĂTA 6 · ȘISTAROVĂȚ 0 · BIRCHIȘ 3

LEGENDĂ SPECIFICĂ

NUMĂRUL TOTAL DE MONUMENTE DE ARHITECTURĂ ÎNSCRISE ÎN L.M.I. 2015

- UAT FĂRĂ MONUMENTE DE ARHITECTURĂ [26 UAT]
- UAT CU 1 - 4 MONUMENTE DE ARHITECTURĂ [31 UAT]
- UAT CU 4 - 9 MONUMENTE DE ARHITECTURĂ [19 UAT]
- UAT CU 10 - 15 MONUMENTE DE ARHITECTURĂ [1 UAT]
- UAT CU PESTE 15 MONUMENTE DE ARHITECTURĂ [1 UAT]

0 10 20 30 km

Sursa datelor:
a. Lista Monumentelor Istorice (2015)
b. Ordinul Ministrului Culturii nr. 2.828 / 2015, pentru modificarea anexei nr. 1 la Ordinul Ministrului Culturii și Cultelor nr. 2.314 / 2014 privind aprobarea Listei Monumentelor Istorice, actualizată și a Listei Monumentelor Istorice dispărute, cu modificările ulterioare din 24.12.2015

NUMĂRUL MONUMENTELOR DE ARHITECTURĂ ÎNSCRISE ÎN L.M.I. 2015

C.1.3.e

P.A.T.J. ARAD

ACTUALIZARE PLAN DE AMENAJARE A TERITORIULUI JUDETULUI ARAD

ETAPA II - ANALIZA SITUAȚIEI EXISTENTE, IDENTIFICAREA ELEMETELOR CARE CONDIȚIONEAZĂ DEZVOLTAREA CU EVIDENȚIEREA PROBLEMELOR, A DISFUNCȚIONALITĂȚILOR, A TENDINȚELOR ȘI IDENTIFICAREA ZONELOR CU POTENȚIAL NATURAL SAU CULTURAL

Revizie 03.2022

II.1. Structura teritoriului

LEGENDĂ GENERALĂ

LIMITE

- LIMITA TERITORIULUI NAȚIONAL
- LIMITA TERITORIULUI JUDEȚEAN
- LIMITĂ UNITATE ADMINISTRATIV TERITORIALĂ (TIP LAU 2)

LOCALITĂȚI

- MUNICIPIU REȘEDINȚĂ DE JUDEȚ
- ORAȘ
- SAT REȘEDINȚĂ DE COMUNĂ
- SAT COMPONENT / APARȚINĂTOR

CĂI DE COMUNICAȚIE

- AUTOSTRADĂ
- DRUM EUROPEAN
- DRUM NAȚIONAL
- DRUM JUDEȚEAN
- DRUM COMUNAL
- CĂI FERATE

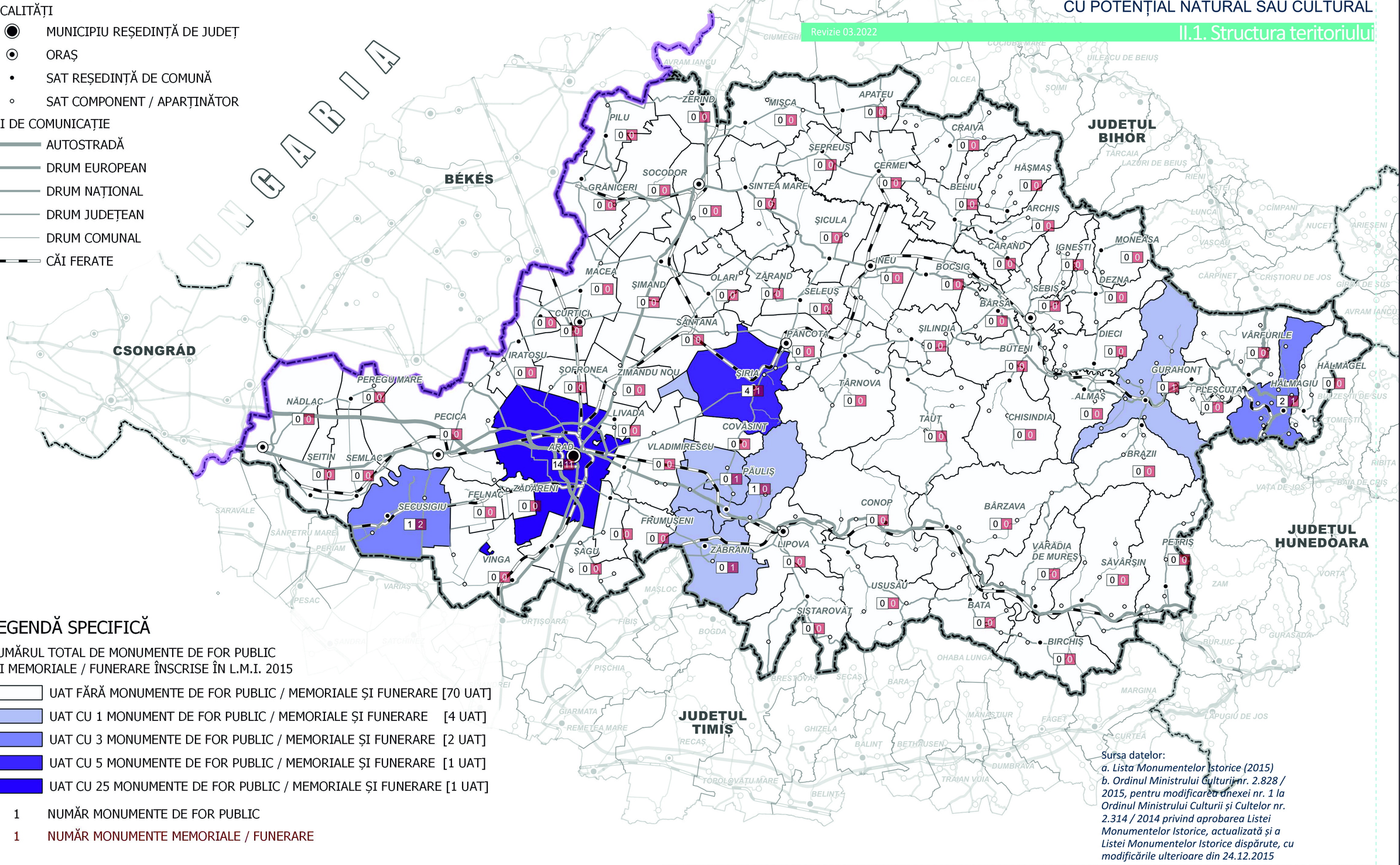

LEGENDĂ SPECIFICĂ

NUMĂRUL TOTAL DE MONUMENTE DE FOR PUBLIC ȘI MEMORIALE / FUNERARE ÎNSCRISE ÎN L.M.I. 2015

- UAT FĂRĂ MONUMENTE DE FOR PUBLIC / MEMORIALE ȘI FUNERARE [70 UAT]
- UAT CU 1 MONUMENT DE FOR PUBLIC / MEMORIALE ȘI FUNERARE [4 UAT]
- UAT CU 3 MONUMENTE DE FOR PUBLIC / MEMORIALE ȘI FUNERARE [2 UAT]
- UAT CU 5 MONUMENTE DE FOR PUBLIC / MEMORIALE ȘI FUNERARE [1 UAT]
- UAT CU 25 MONUMENTE DE FOR PUBLIC / MEMORIALE ȘI FUNERARE [1 UAT]

1 NUMĂR MONUMENTE DE FOR PUBLIC

1 NUMĂR MONUMENTE MEMORIALE / FUNERARE

0 10 20 30 km

Sursa datelor:
a. Lista Monumentelor Istorice (2015)
b. Ordinul Ministrului Culturii nr. 2.828 / 2015, pentru modificarea anexei nr. 1 la Ordinul Ministrului Culturii și Cultelor nr. 2.314 / 2014 privind aprobarea Listei Monumentelor Istorice, actualizată și a Listei Monumentelor Istorice dispărute, cu modificările ulterioare din 24.12.2015

NUMĂRUL MONUMENTELOR DE FOR PUBLIC ȘI MEMORIALE / FUNERARE ÎNSCRISE ÎN L.M.I. 2015

C.1.3.f

P.A.T.J. ARAD

ACTUALIZARE PLAN DE AMENAJARE A TERITORIULUI JUDETULUI ARAD

ETAPA II - ANALIZA SITUAȚIEI EXISTENTE, IDENTIFICAREA ELEMETELOR CARE CONDIȚIONEAZĂ DEZVOLTAREA CU EVIDENȚIEREA PROBLEMELOR, A DISFUNCȚIONALITĂȚILOR, A TENDINȚELOR ȘI IDENTIFICAREA ZONELOR CU POTENȚIAL NATURAL SAU CULTURAL

Revizie 03.2022

II.1. Structura teritoriului

LEGENDĂ GENERALĂ

LIMITE

- LIMITA TERITORIULUI NAȚIONAL
- LIMITA TERITORIULUI JUDEȚEAN
- LIMITĂ UNITATE ADMINISTRATIV TERITORIALĂ (TIP LAU 2)

LOCALITĂȚI

- MUNICIPIU REȘEDINȚĂ DE JUDEȚ
- ORAȘ
- SAT REȘEDINȚĂ DE COMUNĂ
- SAT COMPONENT / APARȚINĂTOR

CĂI DE COMUNICAȚIE

- AUTOSTRADĂ
- DRUM EUROPEAN
- DRUM NAȚIONAL
- DRUM JUDEȚEAN
- DRUM COMUNAL
- CĂI FERATE

UNGARIA

BÉKÉS

CSONGRÁD

JUDEȚUL BIHOR

JUDEȚUL HUNEDOARA

JUDEȚUL TIMIȘ

ZERIND 0 · MIȘCA 2 · APATEU 0 · PILU 2 · CRAIVA 0 · ȘERREUȘ 0 · CERMEI 1 · HĂȘMAȘ 1 · SOCODOR 4 · GRĂNICERI 1 · CHIȘINEU-CRIȘ 1 · BELIU 1 · ȘICULA 0 · ARCHIȘ 0 · CARAND 1 · IGNEȘTI 0 · MONEASA 2 · INEU 1 · BOCSIG 0 · MACEA 1 · ȘIMAND 2 · OLARI 2 · ZĂRAND 0 · SELEUȘ 0 · SEBIȘ 0 · DEZNA 2 · BÂRSA 0 · CURTICI 1 · SÂNTANA 4 · PÂNCOTA 5 · ȘILINDIA 1 · DIECI 0 · VÂRFURILE 0 · IRATOȘU 1 · ȘOFRONEA 0 · ZIMANDU NOU 1 · ȘIRIA 19 · BUTENI 1 · GURAHONȚ 2 · HĂLMĂGEL 0 · PERECU MARE 0 · TÂRNOVA 3 · PLEȘCUȚA 0 · HĂLMAGIU 2 · NĂDLAC 11 · PECICA 30 · LIVADA 0 · TĂUT 4 · ALMAȘ 3 · COVĂSINT 2 · CHISINDIA 0 · ȘEITIN 1 · SEMLAC 1 · ARAD 14 · VLADIMIRESCU 20 · BRAZII 0 · PĂULIȘ 9 · FELNAC 8 · ZĂDĂRENI 19 · SECUSIGIU 19 · CONOP 5 · BÂRZAVA 1 · FRUMUȘENI 15 · ZĂBRANI 91 · LIPOVA 29 · PETRIȘ 0 · VINGA 7 · ȘAGU 21 · VĂRĂDIA DE MUREȘ 1 · SĂVÂRȘIN 11 · USUȘĂU 22 · BĂTA 2 · ȘISTAROVĂȚ 62 · BIRCHIȘ 4

LEGENDĂ SPECIFICĂ

NUMĂRUL TOTAL DE SITURI ARHEOLOGICE ÎNSCRISE ÎN R.A.N.

- UAT FĂRĂ SITURI ARHEOLOGICE [23 UAT]
- UAT CU 1 - 4 SITURI ARHEOLOGICE [36 UAT]
- UAT CU 5 - 19 SITURI ARHEOLOGICE [12 UAT]
- UAT CU 20 - 62 SITURI ARHEOLOGICE [6 UAT]
- UAT CU PESTE 90 SITURI ARHEOLOGICE [1 UAT]

0 10 20 30 km

Sursa datelor:
Registrul Arheologic Național (RAN)

NUMĂRUL SITURILOR ARHEOLOGICE ÎNSCRISE ÎN R.A.N.

C.1.3.g

P.A.T.J. ARAD

ACTUALIZARE PLAN DE AMENAJARE A TERITORIULUI JUDETULUI ARAD

ETAPA II - ANALIZA SITUAȚIEI EXISTENTE, IDENTIFICAREA ELEMETELOR CARE CONDIȚIONEAZĂ DEZVOLTAREA CU EVIDENȚIEREA PROBLEMELOR, A DISFUNCȚIONALITĂȚILOR, A TENDINȚELOR ȘI IDENTIFICAREA ZONELOR CU POTENȚIAL NATURAL SAU CULTURAL

Revizie 03.2022

II.1. Structura teritoriului

LEGENDĂ GENERALĂ

LIMITE

- LIMITA TERITORIULUI NAȚIONAL
- LIMITA TERITORIULUI JUDEȚEAN
- LIMITĂ UNITATE ADMINISTRATIV TERITORIALĂ (TIP LAU 2)

LOCALITĂȚI

- MUNICIPIU REȘEDINȚĂ DE JUDEȚ
- ORAȘ
- SAT REȘEDINȚĂ DE COMUNĂ
- SAT COMPONENT / APARȚINĂTOR

CĂI DE COMUNICAȚIE

- AUTOSTRADĂ
- DRUM EUROPEAN
- DRUM NAȚIONAL
- DRUM JUDEȚEAN
- DRUM COMUNAL
- CĂI FERATE

ELEMENTE ALE REȚELEI HIDROGRAFICE

- RÂURI
- LACURI / BĂLȚI

LEGENDĂ SPECIFICĂ

- REZERVAȚII NATURALE
- SITURI RAMSAR

ARII NATURALE PROTEJATE

- SIT DE IMPORTANȚĂ COMUNITARĂ
- ARIE DE PROTECȚIE SPECIALĂ AVIFAUNISTICĂ

UNGARIA

BÉKÉS

CSONGRAD

JUDEȚUL BIHOR

JUDEȚUL HUNEDOARA

JUDEȚUL TIMIȘ

ROSPA0015 ROSCI0049 ROSCI0231 ROSPA0014 ROSCI0350 ROSCI0042 ROSCI0260 ROSCI0200 ROSCI0218 ROSCI0289 ROSCI0294 ROSCI0298 ROSCI0324 ROSCI0401 ROSPA0164 RAMSAR1606 RONPA0852 ROSCI0108 RONPA0762 ROSCI0115 ROSPA0117 ROSCI0407 ROSCI0070 RONPA0104 ROSCI0406 ROSCI0370 RONPA0107 RONPA0111 ROSCI0337 RONPA0112 ROSCI0064 ROSPA0029 RONPA0109 RONPA0110 ROSCI0355 RONPA0756 RONPA0114 RONPA0115 RONPA0108 RONPA0101

Sursa datelor:
a) Ministerul Mediului, Apelor și Pădurilor;
b) Institutul Național de Statistică, baza TEMPO online 2020;
c) Planul de Amenajare a Teritoriului Național - Secțiunea a VIII-a, Zone cu resurse turistice

0 10 20 30 km

ARII NATURALE PROTEJATE

C.1.3.h

P.A.T.J. ARAD

ACTUALIZARE PLAN DE AMENAJARE A TERITORIULUI JUDETULUI ARAD

ETAPA II - ANALIZA SITUAȚIEI EXISTENTE, IDENTIFICAREA ELEMETELOR CARE CONDIȚIONEAZĂ DEZVOLTAREA CU EVIDENȚIEREA PROBLEMELOR, A DISFUNCȚIONALITĂȚILOR, A TENDINȚELOR ȘI IDENTIFICAREA ZONELOR CU POTENȚIAL NATURAL SAU CULTURAL

Revizie 03.2022

II.1. Structura teritoriului

LEGENDĂ GENERALĂ

LIMITE

- LIMITA TERITORIULUI NAȚIONAL
- LIMITA TERITORIULUI JUDEȚEAN
- LIMITĂ UNITATE ADMINISTRATIV TERITORIALĂ (TIP LAU 2)

LOCALITĂȚI

- MUNICIPIU REȘEDINȚĂ DE JUDEȚ
- ORAȘ
- SAT REȘEDINȚĂ DE COMUNĂ
- SAT COMPONENT / APARȚINĂTOR

CĂI DE COMUNICAȚIE

- AUTOSTRADA
- DRUM EUROPEAN
- DRUM NAȚIONAL
- DRUM JUDEȚEAN
- DRUM COMUNAL
- CĂI FERATE

LEGENDĂ SPECIFICĂ

ORGANIZAREA ADMINISTRATIVĂ A TERITORIULUI JUDEȚEAN

- MUNICIPIU REȘEDINȚĂ DE JUDEȚ
- ORAȘ
- COMUNĂ

DINAMICA UAT-URILOR

- UAT NOU ÎNFIINȚAT
- UAT REORGANIZAT
- UAT CARE ȘI-A MODIFICAT STATUTUL
- UAT CARE ȘI-A SCHIMBAT DENUMIREA

0 10 20 30 km

Sursa datelor:
a) Legea nr. 105 / 08.03.2002
b) Legea nr.583 / 22.12.2003
c) Legea nr.84 / 05.04.2004
d) Legea nr.83 / 05.04.2004
e) Legea nr.5 / 28.02.2005

ORGANIZAREA ADMINISTRATIVĂ A TERITORIULUI JUDEȚEAN

C.1.4.a

P.A.T.J. ARAD

ACTUALIZARE PLAN DE AMENAJARE A TERITORIULUI JUDETULUI ARAD

ETAPA II - ANALIZA SITUAȚIEI EXISTENTE, IDENTIFICAREA ELEMETELOR CARE CONDIȚIONEAZĂ DEZVOLTAREA CU EVIDENȚIEREA PROBLEMELOR, A DISFUNCȚIONALITĂȚILOR, A TENDINȚELOR ȘI IDENTIFICAREA ZONELOR CU POTENȚIAL NATURAL SAU CULTURAL

Revizie 03.2022

II.1. Structura teritoriului

LEGENDĂ GENERALĂ

LIMITE

- LIMITA TERITORIULUI NAȚIONAL
- LIMITA TERITORIULUI JUDEȚEAN
- LIMITĂ UNITATE ADMINISTRATIV TERITORIALĂ (TIP LAU 2)

LOCALITĂȚI

- MUNICIPIU REȘEDINȚĂ DE JUDEȚ
- ORAȘ
- SAT REȘEDINȚĂ DE COMUNĂ
- SAT COMPONENT / APARȚINĂTOR

CĂI DE COMUNICAȚIE

- AUTOSTRADĂ
- DRUM EUROPEAN
- DRUM NAȚIONAL
- DRUM JUDEȚEAN
- DRUM COMUNAL
- CĂI FERATE

LEGENDĂ SPECIFICĂ

REȚEAUA DE LOCALITĂȚI ȘI RANGURILE LOR (CONF. LEGII 351 / 2001 - PATN SECȚIUNEA IV)

- RANG II - MUNICIPIU
- RANG III - ORAȘE
- RANG IV - SATE REȘEDINȚĂ DE COMUNA
- RANG V - SATE APARȚINĂTOARE ȘI LOCALITĂȚI COMPONENTE
- MUNICIPIU REȘEDINȚĂ DE JUDEȚ
- ORAȘE ÎNFIINȚATE DUPĂ 2001

AXE DE IMPORTANȚĂ NAȚIONALE, JUDEȚENE

- AXĂ SECUNDARĂ (IMPORTANȚĂ REGIONALĂ)
- AXĂ MAJORĂ (IMPORTANȚĂ NAȚIONALĂ)
- AXĂ MAJORĂ (IMPORTANȚĂ INTERNAȚIONALĂ)

0 10 20 30 km

Sursa datelor:
Legea 351 / 2001 - PATN Secțiunea IV - Rețeaua de Localități

SISTEMUL DE ASEȘĂZI DUPĂ RANGURI

C.1.4.b