

CONFORM CADASTRU  
SCARA 1:2880

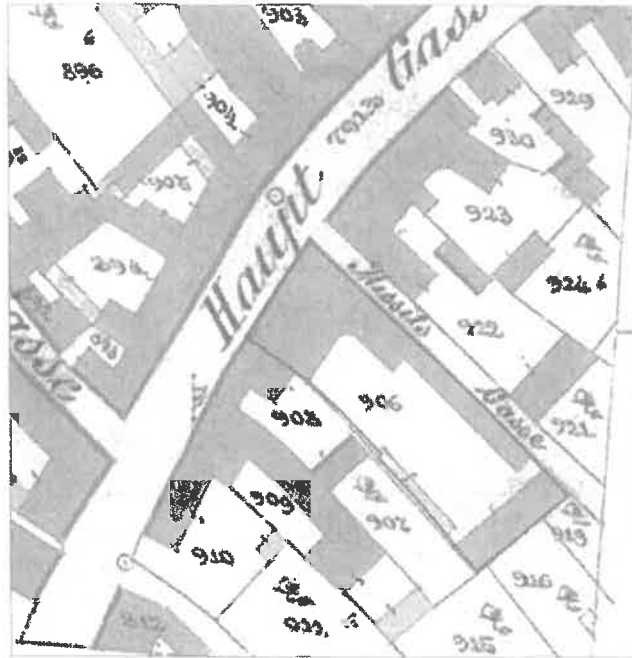

CONFORM C.F.  
FARA SCARA

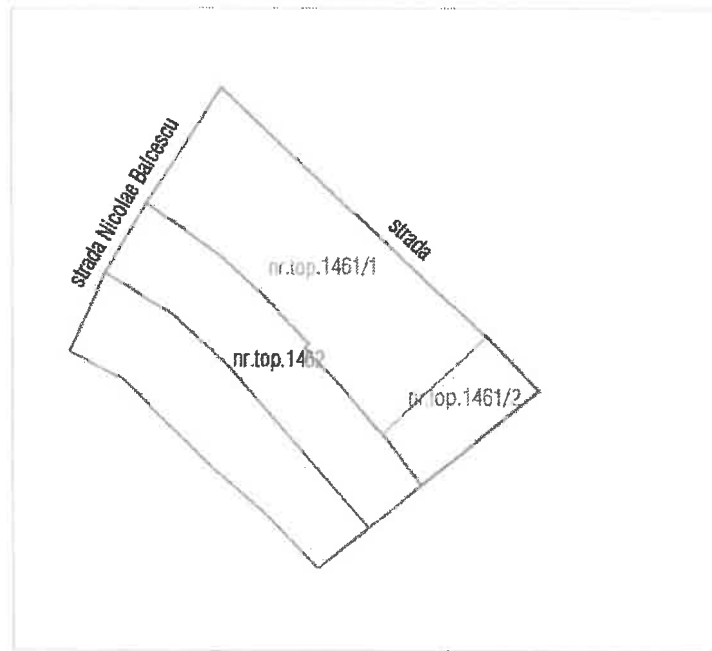

CONSPECT DE PROPRIETATE AL IMOBILELOR

Adresa		Proprietar	Conform C.F.			Conform Cadastru		Conform masuratori	Conform H.G.			
Loc	str.		Nr. C.F.	Nr. Topo	Suprafata (m.p.)	Nr.Topo	Suprafata (m.p.)		Suprafata teren (mp)	Suprafata constructii		
Lipova	Sever Bocu	M. Balcescu	21	Judetul Arad -domeniul public drept de administrare operativa in favoarea Muzeului Judetean Arad	302328	1461/1	-	906	1818	1433	1810	Casa "Sever Bocu" sectie a Complexului Muzeal Arad Sc=835 mp
	2 bis			Consiliul Popular Lipova	302761	1461/2	320					328
<b>Total</b>							<b>320</b>		<b>1818</b>	<b>1761</b>	<b>1810</b>	<b>831</b>

## Plan de amplasament si delimitare a imobilului

Scara 1:500

Nr. cadastral	Suprafata masurata	Adresa imobilului	
	1433 mp	loc. Lipova, str. N. Balcescu, nr. 21	
Cartea Funciara nr.:302328		UAT	Lipova

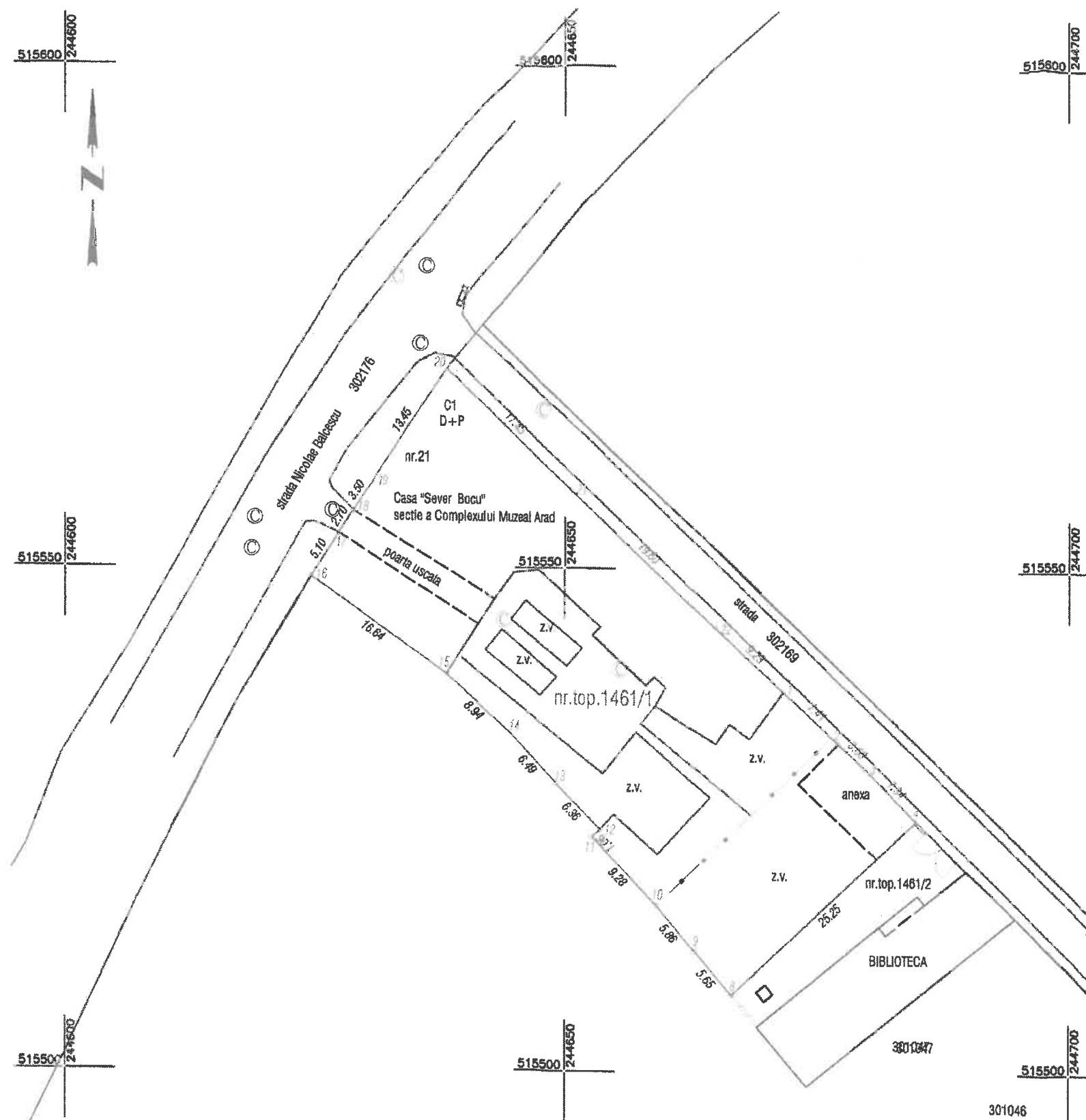

A. Date referitoare la teren				
Nr. parcela	Categoria de folosinta	Suprafata (mp)	Valoarea de Impozitare (lei)	Mentiiuni
1	CC	1433		teren partial imprejmuit cu gard zidarie, cladiri
Total		1433		
B. Date referitoare la constructii				
Cod constr.	Destinatie	Supr. constr. la sol (mp)	Mentiiuni	
C1	CAS	635	Casa "Sever Bocu" sectie a Complexului Muzeal Arad;	
Total		635	regim inaltime D+P; Sconstr. desf. = 1214mp	
Suprafata totala masurata a imobilului=1433 mp				
Suprafata din act= - mp				
Executant: P.F.A. RUS CRISTINEL Confirm executarea masuratorilor la teren, corectitudinea intocmirii documentatiei cadastrale si corespondenta acesteia cu realitatea din teren			Inspector Confirm introducerea imobilului in baza de date integrata si atribuirea numarului cadastral	
Semnatura si stampila Data: 07.12.2017			Semnatura si parafa	
			Stampila BCPI	