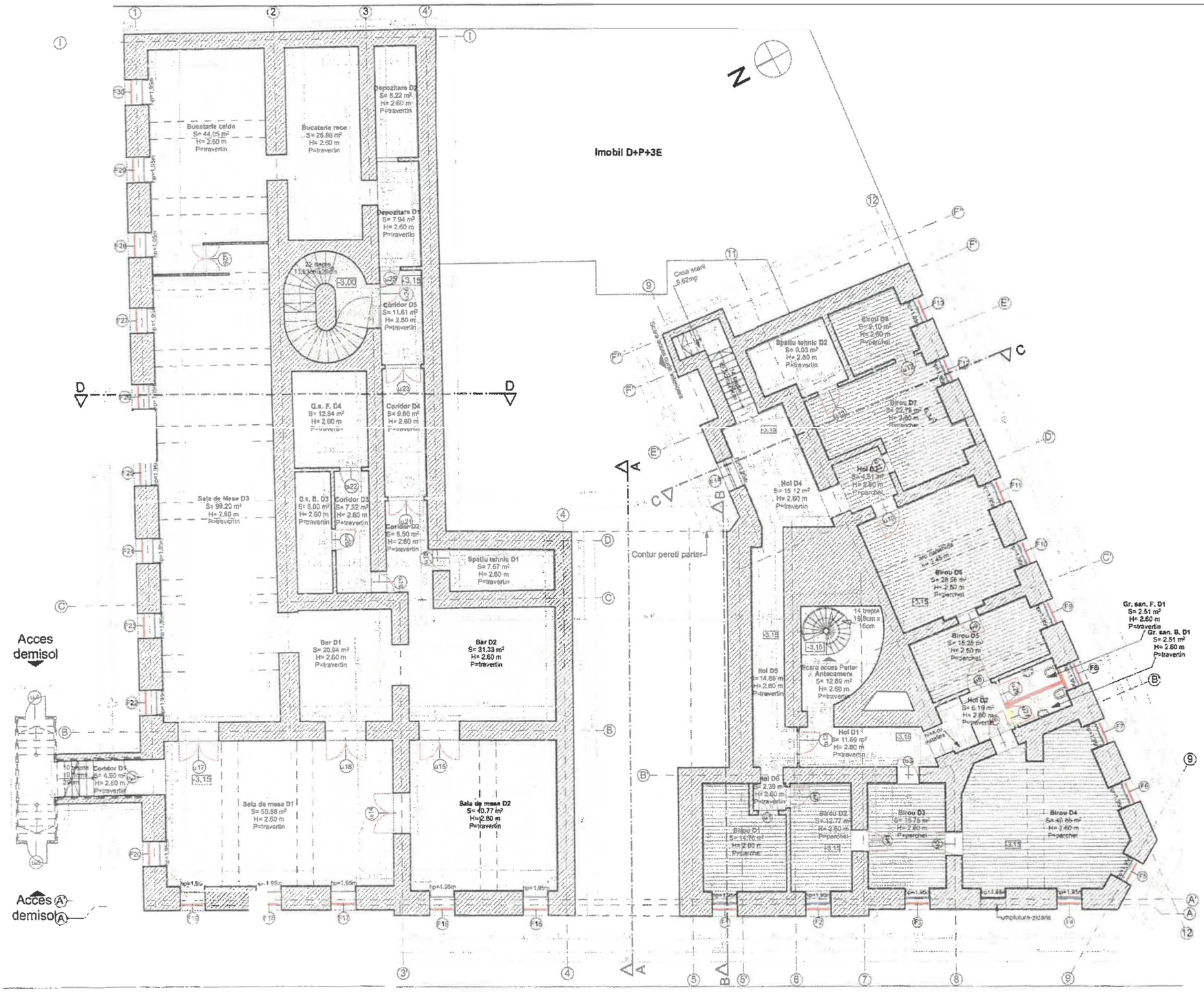

LEGENDA INTERVENTII

- zidarie din caramida plina, existenta
- pereti de compartimentare propusi
- ferestre - tamplarie din lemn stratificat propusa
- usi - tamplarie din lemn propusa
- pereti de compartimentare demontati
- tencuiala de asanare propusa
- parchet - pardoseala propusa
- travertin - pardoseala propusa
- piatra naturala - pardoseala propusa pentru trepte

JUDEȚUL ARAD PRIMĂRIA MUNICIPIULUI ARAD VIZAT SPRE NESCHIMBARE Anexa la autorizația de dezmembrare nr. din data

PRIMARIA MUNICIPIULUI ARAD VIZAT SPRE NESCHIMBARE Anexa la autorizația de construire nr. 0748 din 15.07.2024

Verificator referat nr. din

RHEINBRUCKE ARCHITECTURE — Expertiza și Consultanță în domeniul construcțiilor — ADRESA: Timișoara, str. Mărășești, nr. 59/21 — tel.0748-022.865 — CUI-28083867 — J35/20/12.01.1993

S.C. RHEINBRUCKE S.R.L.

SPECIFICAȚIE	NUME	SEMNĂTURA
Șef Proiect	arh. HANZA AUGUSTIN	
Proiectat	arh. NISTOR IONUT	
	arh. NISTOR IONUT	

BENEFICIAR: Județul Arad, prin Consiliul Județean Arad

DENUMIRE PROIECT: RK acoperis, consolidari structurale si amenajari interioare ale unei parti din cladirea situata in Arad, B-dul Revolutiei nr.81 C.F. Nr. 301566

AMPLASAMENT: Municipiul Arad, judetul Arad, B-dul Revolutiei nr.81, C.F. 301566

DENUMIRE PLANSA: Plan interventii propuse - DEMISOL

SCARA	DATA	Proiect nr.	FAZA	PLANSA:
1:100	12/2016	16/201	D.T.A.C.	24A